



Allegato statistico

al Programma di sviluppo provinciale
per la XV legislatura

22 dicembre 2014

Le tabelle e i grafici contenuti nel presente Allegato statistico sono estratti dal "Sistema informativo degli indicatori statistici", curato dal Servizio Statistica della Provincia. I dati e gli indicatori presenti nel documento fanno riferimento alle informazioni disponibili al mese di ottobre 2014.

INDICE

<i>Premessa</i>	pag. 1
Analisi generale del contesto provinciale	pag. 3
Capitale umano.....	pag. 29
Lavoro	pag. 55
Economia.....	pag. 71
Società.....	pag. 83
Identità territoriale e ambientale.....	pag. 111
Autonomia e istituzioni	pag. 129

PREMESSA

L'Allegato statistico alla proposta di Programma di sviluppo provinciale per la XV legislatura raccoglie una rappresentazione aggiornata del quadro dei principali indicatori utilizzati per individuare le peculiarità del sistema socio-economico del Trentino e per definire, conseguentemente, gli obiettivi generali, le strategie, nonché le nuove linee d'intervento del Programma.

Gli indicatori strutturali e di benessere equo e sostenibile (BES) presenti nel documento, e articolati secondo le aree strategiche del PSP, sono stati estratti dal "Sistema informativo degli indicatori statistici", curato dal Servizio Statistica e consultabile all'indirizzo <http://www.statweb.provincia.tn.it/indicatoristrutturali/>. Il Sistema informativo degli indicatori statistici è mirato a descrivere ed interpretare il Trentino in un contesto di confronti territoriali subprovinciali e sovraprovinciali, nazionali ed internazionali, e contiene anche una specifica sezione dedicata agli indicatori del Programma di sviluppo provinciale per la XV legislatura.

In particolare, gli indicatori presenti nell'allegato sono così rappresentati:

- *per gli indicatori strutturali, la serie storica dei dati per il Trentino, e qualora disponibili e confrontabili, per l'Alto Adige, il Nord-est, l'Italia e l'UE-27, UE-15 e la Zona Euro, nonché la relativa rappresentazione grafica riferita;*
- *per gli indicatori di benessere equo e sostenibile (BES), la serie storica dei dati disponibili per il Trentino, l'Alto Adige e l'Italia, e la relativa rappresentazione grafica.*

Il sistema di indicatori presente nel documento, attraverso l'aggiornamento e la valutazione dei relativi andamenti rispetto all'analisi iniziale, consentirà di avere un'immediata evidenza della conferma o revisione dei punti di forza e di debolezza del sistema provinciale individuati nel documento programmatico e fornirà un valido ausilio per reindirizzare, qualora necessario, le scelte di policy, rafforzandone l'efficacia.

ANALISI GENERALE DEL CONTESTO PROVINCIALE

Sistema informativo degli indicatori statistici

PIL procapite a prezzi correnti

PIL a prezzi correnti su popolazione residente media * 1000000

Anno	Trentino	Alto Adige	Nord-Est	Italia	UE-27	UE-15	Zona Euro
2001	26980,7	29676,2	26769,6	21869,8	19832,1	23984,8	22187,7
2005	28853,5	32660,2	29380,9	24508,6	22538,2	26809,8	24854,8
2008	30927,4	35803,6	31301,0	26326,0	25067,9	29103,0	27829,7
2009	30054,3	35384,7	29898,3	25247,2	23523,3	27434,2	26956,3
2010	30518,1	36051,5	30322,6	25658,1	24495,9	28466,2	27617,2
2011	31118,4	37038,9	31387,4	26335,6			
2012	30888,2	37782,2	31260,3	26318,7			

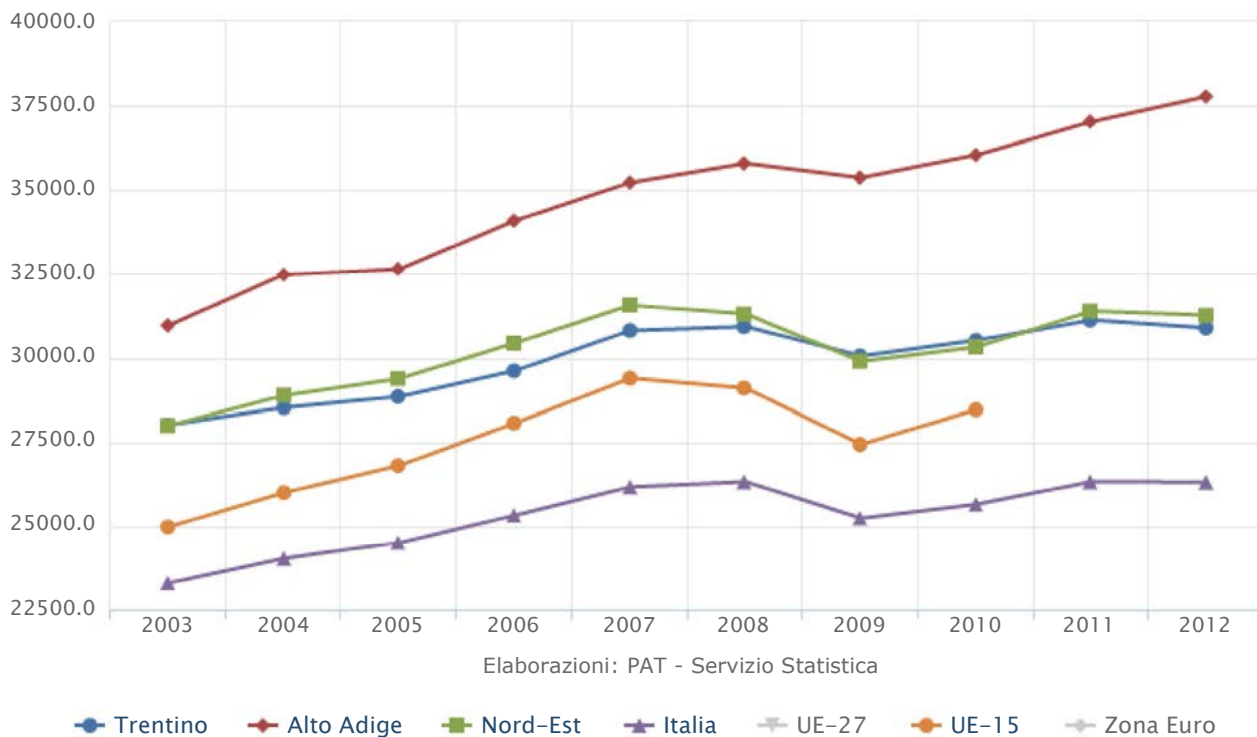

Sistema informativo degli indicatori statistici

PIL procapite in PPS

PIL in Parità di Potere d'Acquisto su popolazione residente media * 1000000

Anno	Trentino	Alto Adige	Nord-Est	Italia	UE-27	UE-15	Zona Euro
2001	28651,1	31824,4	28426,7	23201,5	19793,5	22717,8	21712,9
2005	27821,3	31982,3	28424,1	23635,1	22495,7	25353,7	24028,5
2008	30733,0	36044,7	31209,8	26047,1	25022,8	27718,9	26801,3
2009	29187,5	34820,2	28921,1	24347,1	23484,6	25905,5	25425,2
2010	30088,7	36068,0	29782,0	25073,3	24458,9	26883,1	26519,3
2011	30755,0	37196,1	30916,6	25772,3			
2012				26225,0			

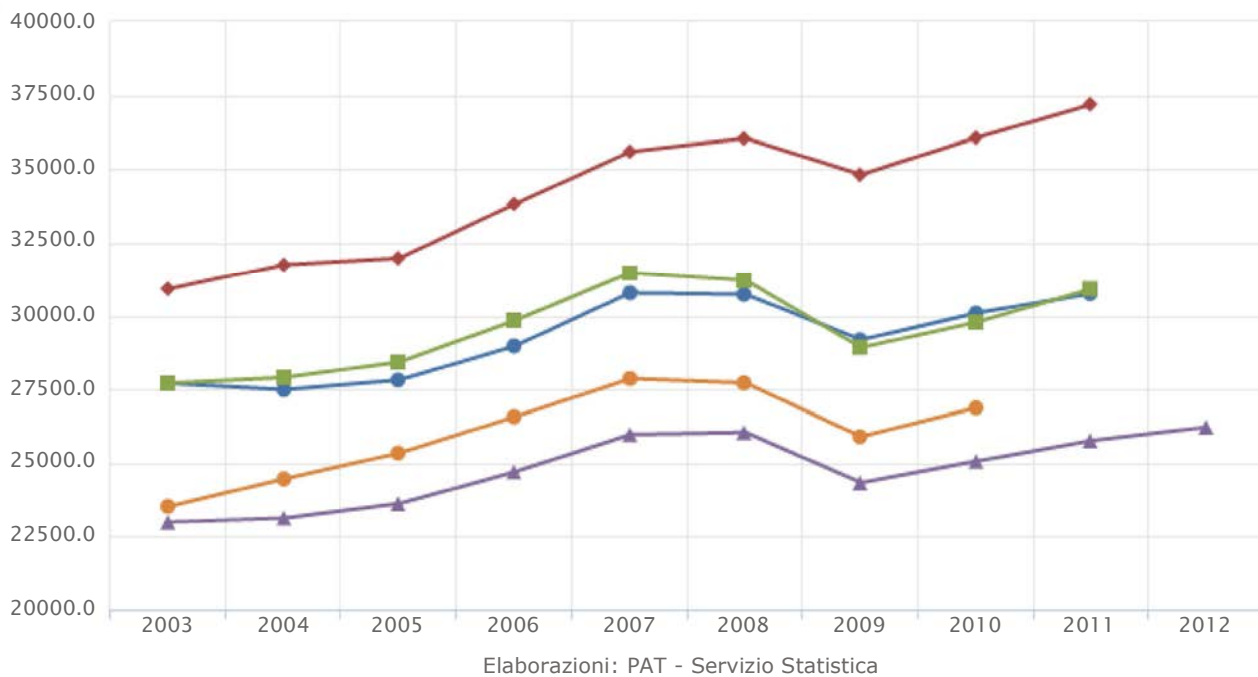

● Trentino
 ◆ Alto Adige
 ■ Nord-Est
 ▲ Italia
 ■ UE-27
 ● UE-15
 ▲ Zona Euro



Sistema informativo degli indicatori statistici

Variatione PIL totale a prezzi correnti

PIL a prezzi correnti nell'anno di riferimento su PIL a prezzi correnti nell'anno base * 100

Anno	Trentino	Alto Adige	Nord-Est	Italia	UE-27	UE-15	Zona Euro
2001	100,0	100,0	100,0	100,0	100,0	100,0	100,0
2005	112,0	113,8	114,0	114,4	115,5	114,4	114,7
2008	124,0	129,0	125,1	125,4	130,2	126,3	130,6
2009	121,8	128,7	120,7	121,0	122,6	119,6	127,0
2010	124,8	132,3	123,3	123,6	128,0	124,6	130,5
2011	127,3	136,1	127,0	125,9	131,9	128,2	134,3
2012	126,5	139,1	125,8	124,8	134,6	130,9	135,2

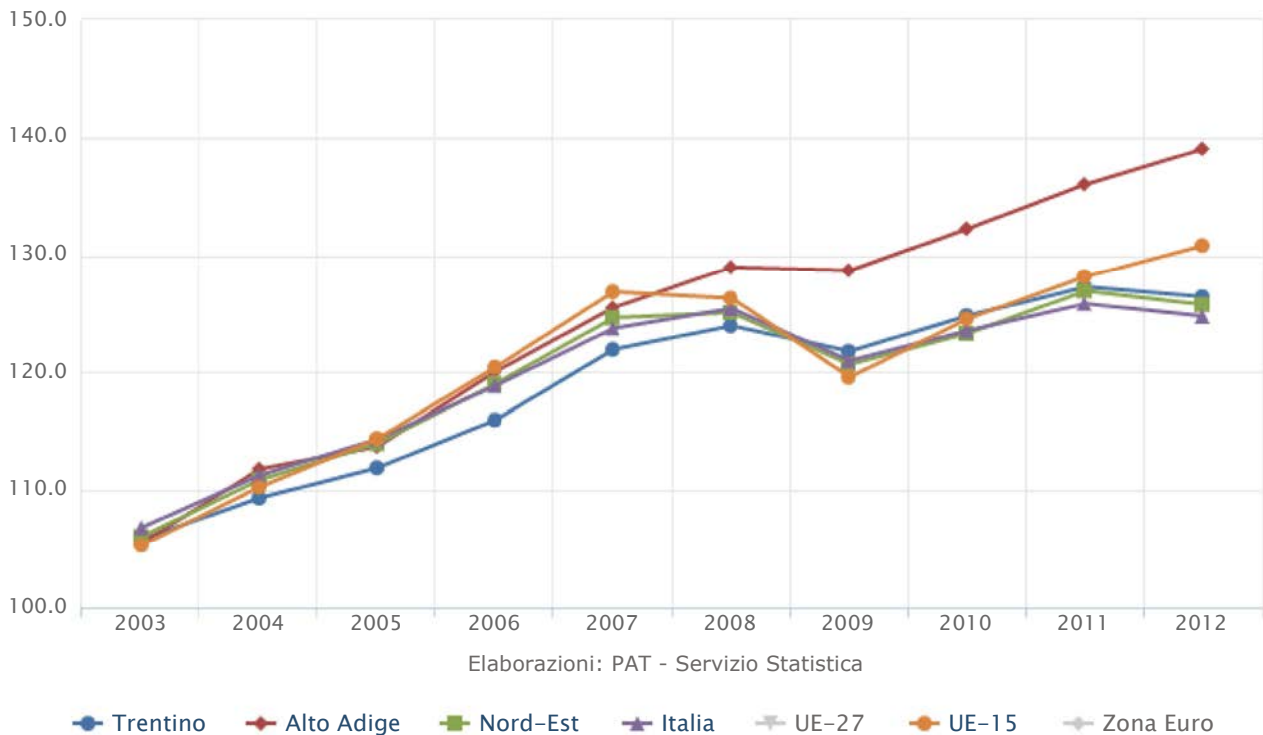

Sistema informativo degli indicatori statistici

Variazione PIL pro capite a prezzi correnti

PIL pro-capite a prezzi correnti nell'anno di riferimento su PIL pro-capite a prezzi correnti nell'anno base * 100

Anno	Trentino	Alto Adige	Nord-Est	Italia	UE-27	UE-15	Zona Euro
2001	100,0	100,0	100,0	100,0	100,0	100,0	100,0
2005	106,9	110,1	109,8	112,1	113,6	111,8	112,0
2008	114,6	120,6	116,9	120,4	126,4	121,3	125,4
2009	111,4	119,2	111,7	115,4	118,6	114,4	121,5
2010	113,1	121,5	113,3	117,3	123,5	118,7	124,5
2011	115,3	124,8	117,3	120,4			
2012	114,5	127,3	116,8	120,3			

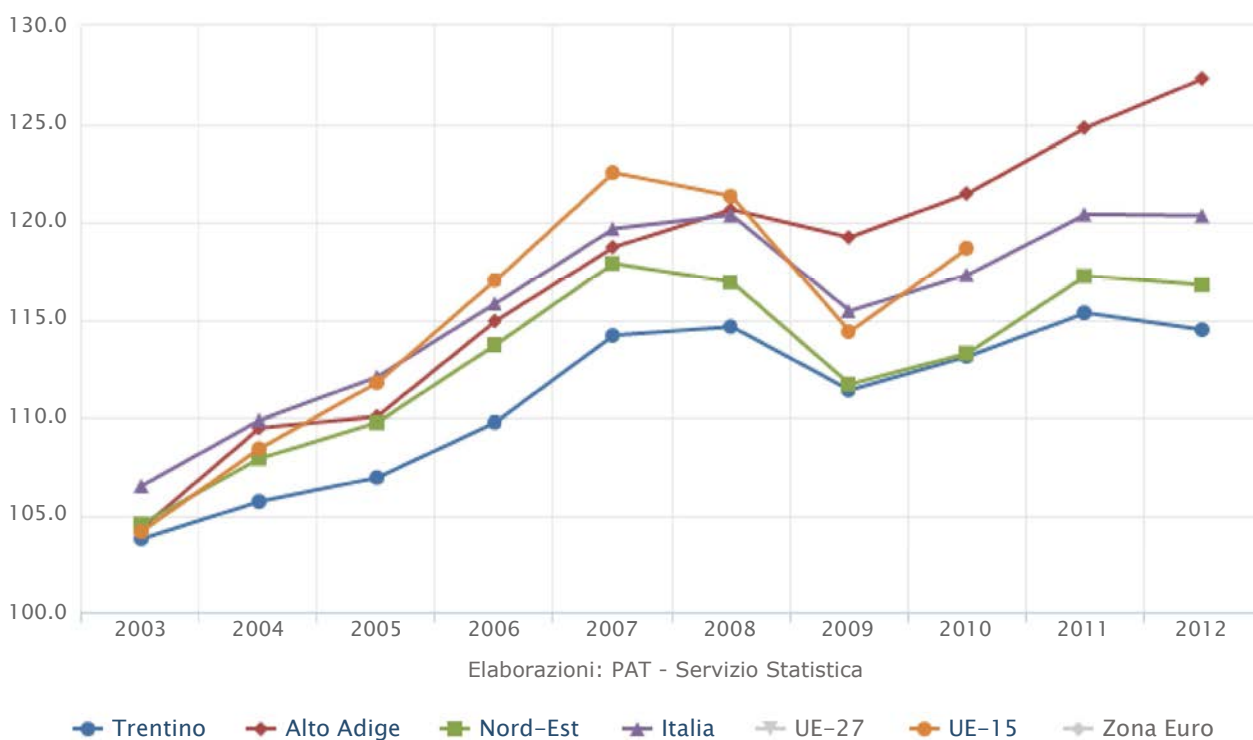

Sistema informativo degli indicatori statistici

Variatione PIL a prezzi concatenati

PIL a prezzi concatenati nell'anno di riferimento su PIL a prezzi concatenati nell'anno base *
100

Anno	Trentino	Alto Adige	Nord-Est	Italia	UE-27	UE-15	Zona Euro
2004	100,0	100,0	100,0	100,0	100,0	100,0	100,0
2005	100,9	100,2	101,3	100,9	102,2	102,0	101,7
2008	104,0	105,2	104,5	103,7	109,4	108,5	109,0
2009	100,0	102,8	98,5	98,0	104,5	103,5	104,8
2010	102,3	105,2	100,4	99,7	106,6	105,6	106,9
2011	102,2	106,7	101,8	100,1	108,3	107,2	108,7
2012	100,0	106,0	99,3	97,6	107,9	106,7	108,0

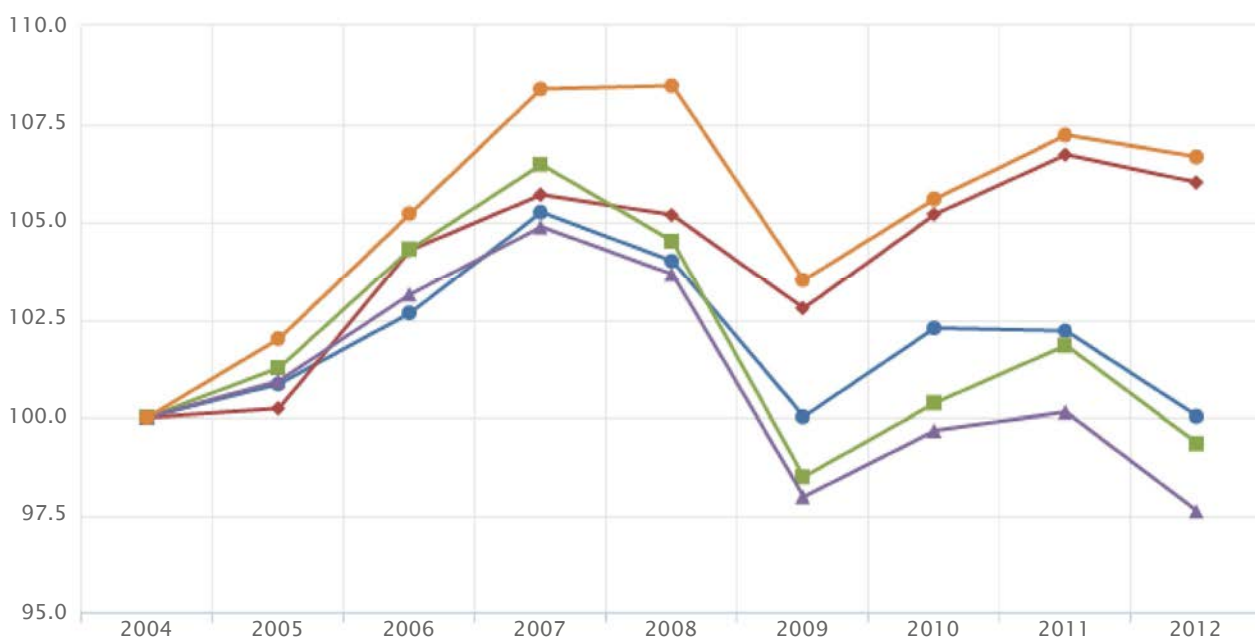

■ Trentino
 ■ Alto Adige
 ■ Nord-Est
 ■ Italia
 ■ UE-27
 ■ UE-15
 ■ Zona Euro

Sistema informativo degli indicatori statistici

Variazione PIL pro capite a prezzi concatenati

PIL pro-capite a prezzi concatenati nell'anno di riferimento su PIL pro-capite a prezzi concatenati nell'anno base * 100

Anno	Trentino	Alto Adige	Nord-Est	Italia	UE-27	UE-15	Zona Euro
2004	100,0	100,0	100,0	100,0	100,0	100,0	100,0
2005	99,7	99,1	100,2	100,2	101,7	101,4	101,1
2008	99,5	100,5	100,4	100,8	107,5	106,0	106,6
2009	94,6	97,3	93,7	94,7	102,3	100,7	102,1
2010	95,9	98,7	94,8	95,9	104,1	102,4	103,8
2011	95,8	100,0	96,7	97,1			
2012	93,7	99,2	94,8	95,4			



Elaborazioni: PAT - Servizio Statistica

■ Trentino
 ■ Alto Adige
 ■ Nord-Est
 ■ Italia
 ■ UE-27
 ■ UE-15
 ■ Zona Euro



Sistema informativo degli indicatori statistici

Tasso di occupazione - Totale

Occupati di 15-64 anni su popolazione di 15 -64 anni * 100

Anno	Trentino	Alto Adige	Nord-Est	Italia	UE-27	UE-15	Zona Euro
1995	57,7					59,9	
2000	63,3			55,0	62,1	63,2	61,2
2005	65,1		66,0	57,6	63,5	65,3	63,6
2009	66,6		66,3	57,5	64,5	65,7	64,5
2010	66,0	71,1	65,9	56,9	64,1	65,4	64,2
2011	66,1	71,0	66,4	56,9	64,3	65,5	64,3
2012	65,5	71,9	66,2	56,8	64,2	65,2	63,8
2013	65,6	71,5	64,9	55,6	64,2	65,1	63,5

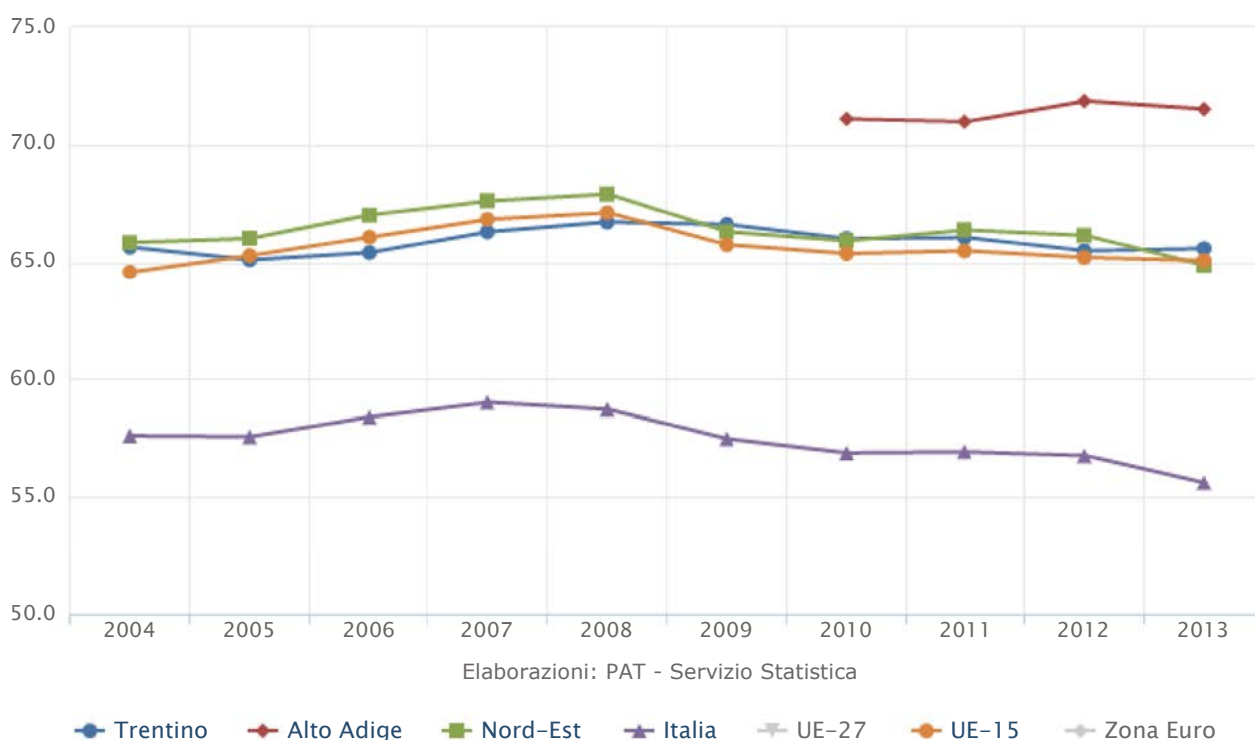



Sistema informativo degli indicatori statistici

Tasso di attivita' - Totale

Forze di lavoro di 15-64 anni su popolazione di 15-64 anni * 100

Anno	Trentino	Alto Adige	Nord-Est	Italia	UE-27	UE-15	Zona Euro
2000	65,5			59,9	68,5	69,0	67,5
2005	67,6		68,8	62,5	69,8	71,1	70,0
2009	69,1		69,6	62,4	70,9	72,4	71,3
2010	69,0	73,1	69,9	62,2	71,0	72,4	71,4
2011	69,2	73,5	70,0	62,2	71,2	72,5	71,5
2012	69,8	75,0	70,9	63,7	71,8	73,0	72,0
2013	70,3	74,9	70,4	63,5	72,1	73,2	72,2

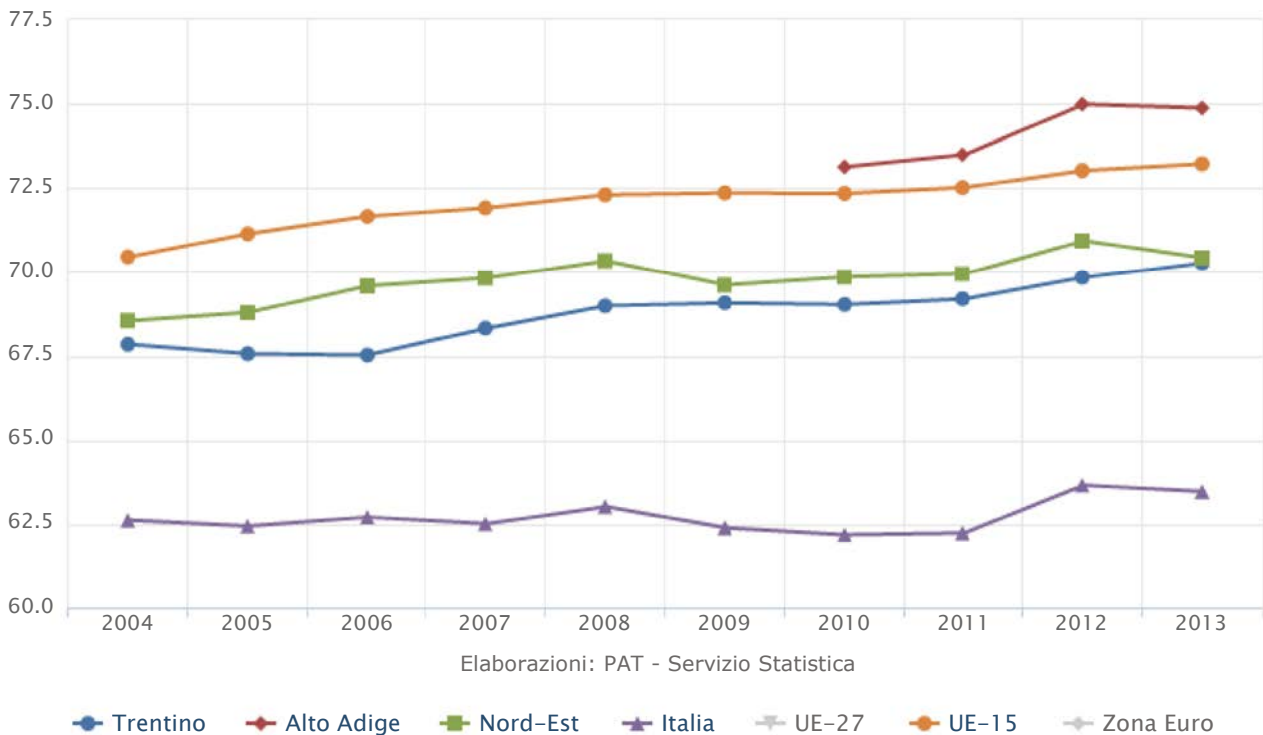

Sistema informativo degli indicatori statistici

Tasso di disoccupazione - Totale

Persone in cerca di occupazione di 15 anni e più su forze di lavoro di 15 anni e più * 100

Anno	Trentino	Alto Adige	Nord-Est	Italia	UE-27	UE-15	Zona Euro
1995	7,9			11,6		10,7	
2000	5,1			10,3	9,2	8,4	9,3
2005	3,6	2,8	4,0	7,7	8,9	8,1	9,0
2009	3,5	2,9	4,7	7,8	8,9	9,0	9,4
2010	4,3	2,7	5,5	8,4	9,6	9,5	10,0
2011	4,5	3,3	5,0	8,4	9,6	9,6	10,0
2012	6,1	4,1	6,7	10,7	10,4	10,5	11,3
2013	6,6	4,4	7,7	12,2	10,7	10,9	11,9

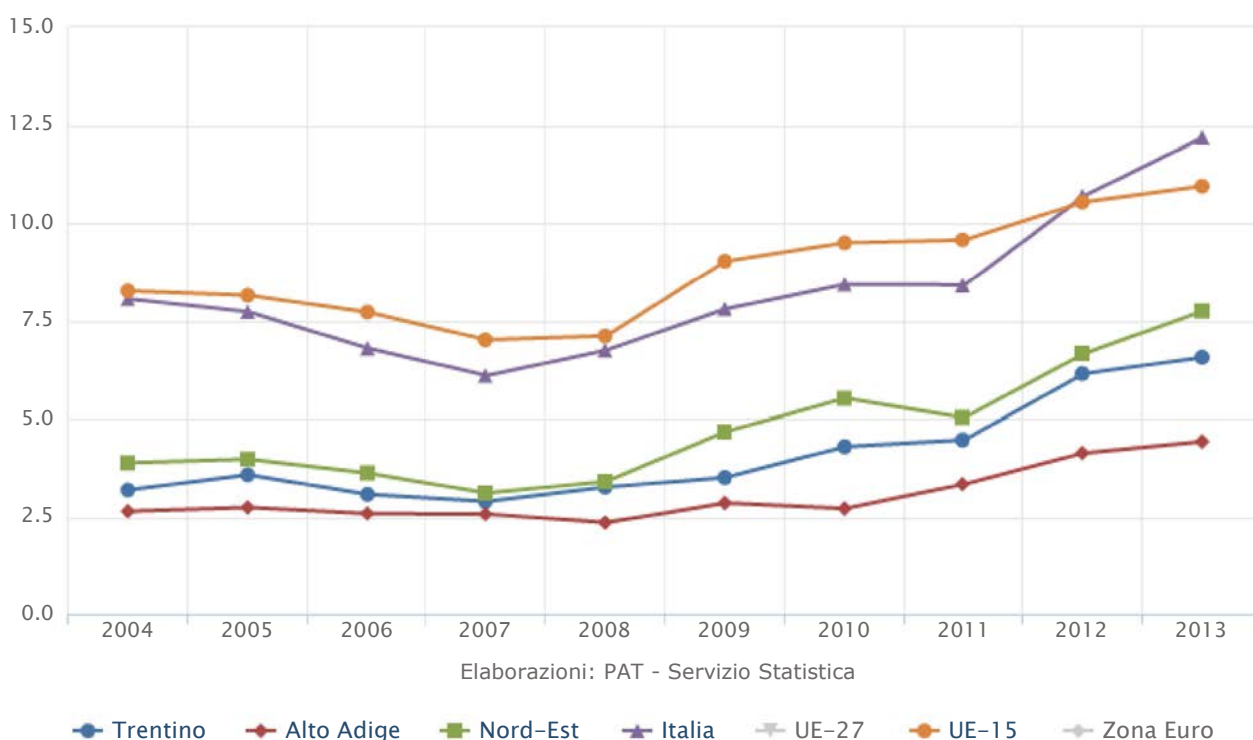



Sistema informativo degli indicatori statistici

Tasso di natalita' delle imprese

Imprese iscritte al Registro Imprese nell'anno su imprese attive * 100

Anno	Trentino	Alto Adige	Nord-Est	Italia
2001	7,2		7,7	8,7
2005	7,3		7,7	8,3
2009	5,7	5,5	6,6	7,3
2010	5,9	6,2	7,1	7,8
2011	5,5	5,6	6,7	7,4
2012	5,5	5,7	6,5	7,3
2013	6,5	5,8	6,6	7,4

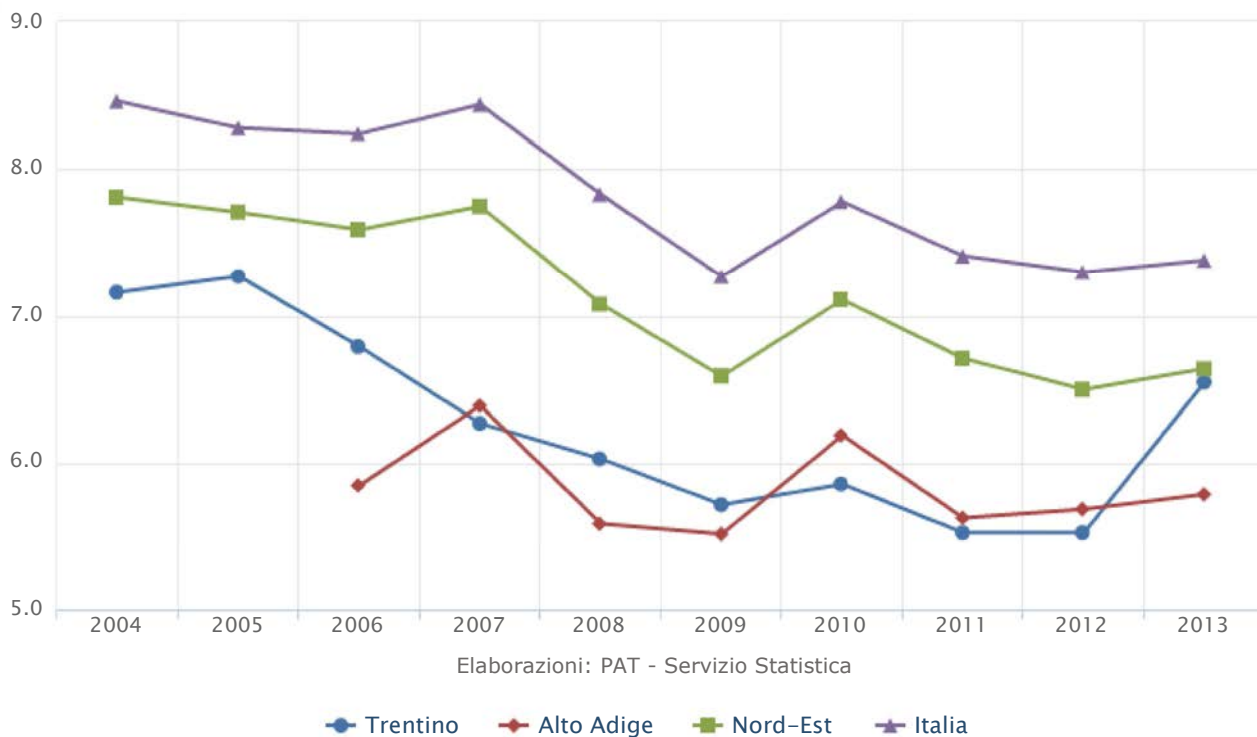



Sistema informativo degli indicatori statistici

Tasso di mortalita' delle imprese

Imprese cancellate dal Registro Imprese su Imprese attive * 100

Anno	Trentino	Alto Adige	Nord-Est	Italia
2001	6,0		6,9	6,8
2005	5,6		6,6	6,7
2009	6,4	5,4	7,0	6,9
2010	5,3	4,7	6,4	6,4
2011	5,4	4,6	6,1	6,5
2012	6,8	5,4	7,5	7,7
2013	7,0	5,9	7,8	8,0

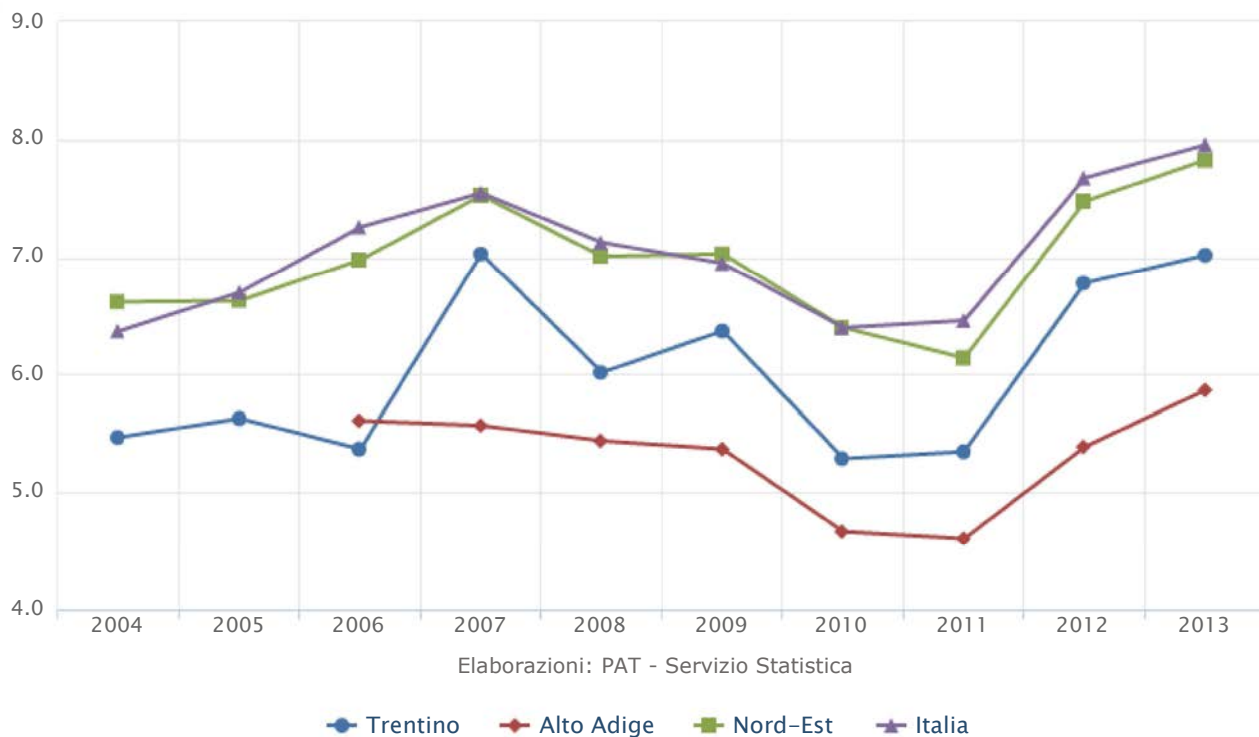



Sistema informativo degli indicatori statistici

Tasso di turnover delle imprese

Imprese iscritte al Registro Imprese - Imprese cancellate dal Registro Imprese su imprese attive
* 100

Anno	Trentino	Alto Adige	Nord-Est	Italia
2001	1,2		0,8	1,8
2005	1,6		1,1	1,6
2009	-0,6	0,2	-0,4	0,3
2010	0,6	1,5	0,7	1,4
2011	0,2	1,0	0,6	1,0
2012	-1,3	0,3	-1,0	-2,3
2013	-0,5	-0,1	-1,2	-0,6

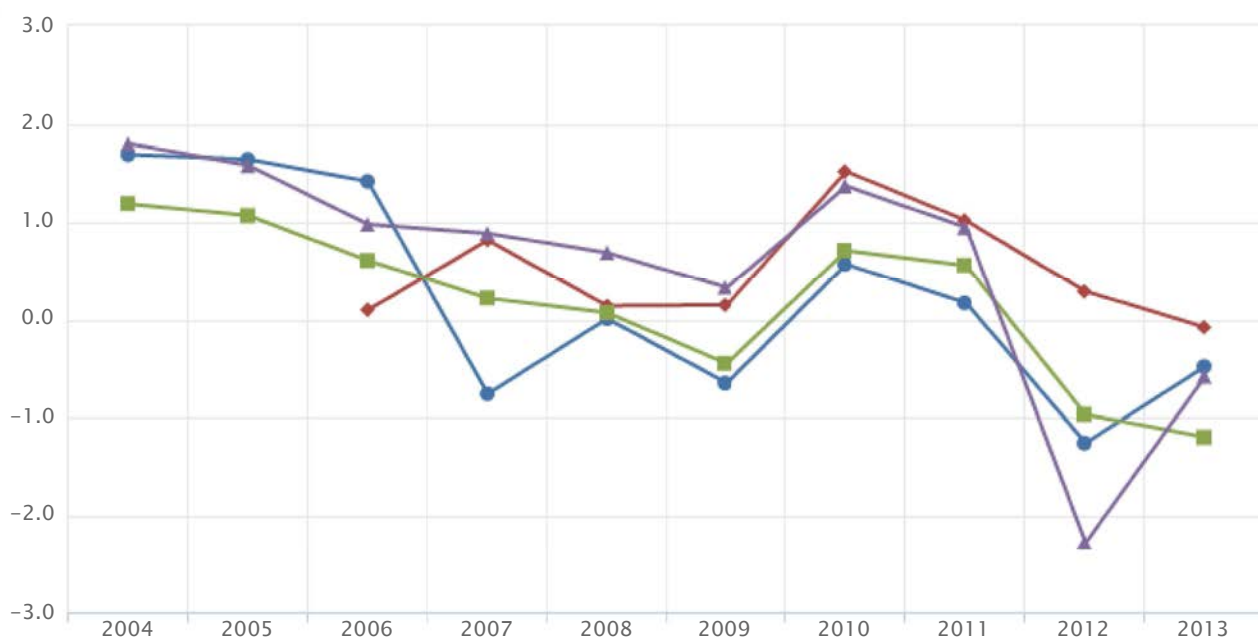

Elaborazioni: PAT - Servizio Statistica

● Trentino ◆ Alto Adige ■ Nord-Est ▲ Italia



Sistema informativo degli indicatori statistici

Incidenza dell'export sul PIL

Esportazioni totali su PIL a prezzi correnti * 100

Anno	Trentino	Alto Adige	Nord-Est	Italia	UE-27	UE-15	Zona Euro
1995	16,8	19,5	27,5	20,7			
2000	17,0	16,8	29,4	21,7	9,2	10,7	15,1
2005	18,1	16,6	28,5	20,9	9,5	11,3	15,4
2008	18,4	18,2	32,8	23,4	10,5	12,9	17,0
2009	15,2	15,6	26,6	19,2	9,3		14,3
2010	17,6	18,2	30,1	21,7	11,0		
2011	19,1	19,5	32,5	23,8	12,3		
2012	19,9	19,2	33,2	24,9	13,0		

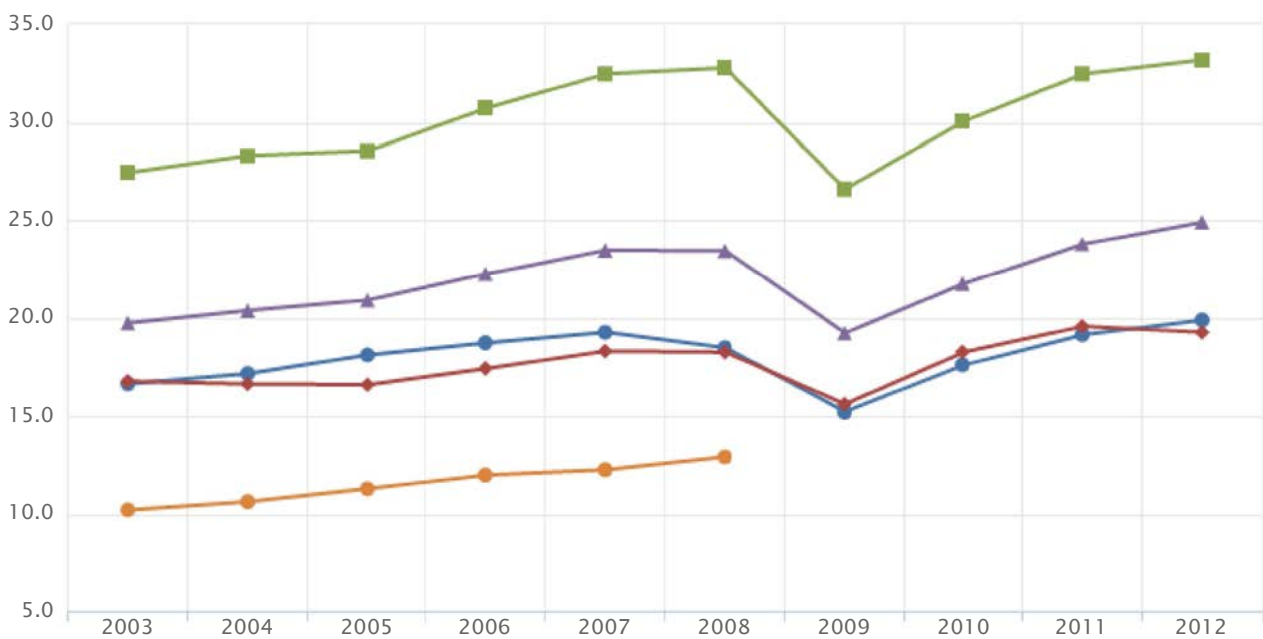

Elaborazioni: PAT - Servizio Statistica

● Trentino
 ◆ Alto Adige
 ■ Nord-Est
 ▲ Italia
 ▾ UE-27
 ● UE-15
 ▾ Zona Euro

Sistema informativo degli indicatori statistici

Andamento Export

Esportazioni anno(t) - esportazioni anno(t-1) su esportazioni anno(t-1) * 100

Anno	Trentino	Alto Adige	Nord-est	Italia	UE-27	UE-15	Zona Euro
1997	6,8	1,0	5,6	5,6			
2000	13,6	9,3	15,2	17,8		23,9	21,9
2005	8,1	1,4	3,7	5,5	10,5	10,2	7,8
2009	-19,1	-14,8	-21,7	-20,9	-16,6		-18,2
2010	18,5	20,3	15,5	15,6	23,4		
2011	11,0	10,3	11,2	11,4	14,9		
2012	3,2	0,6	1,1	3,7	8,2		
2013	1,1	4,8	2,4	-0,1			

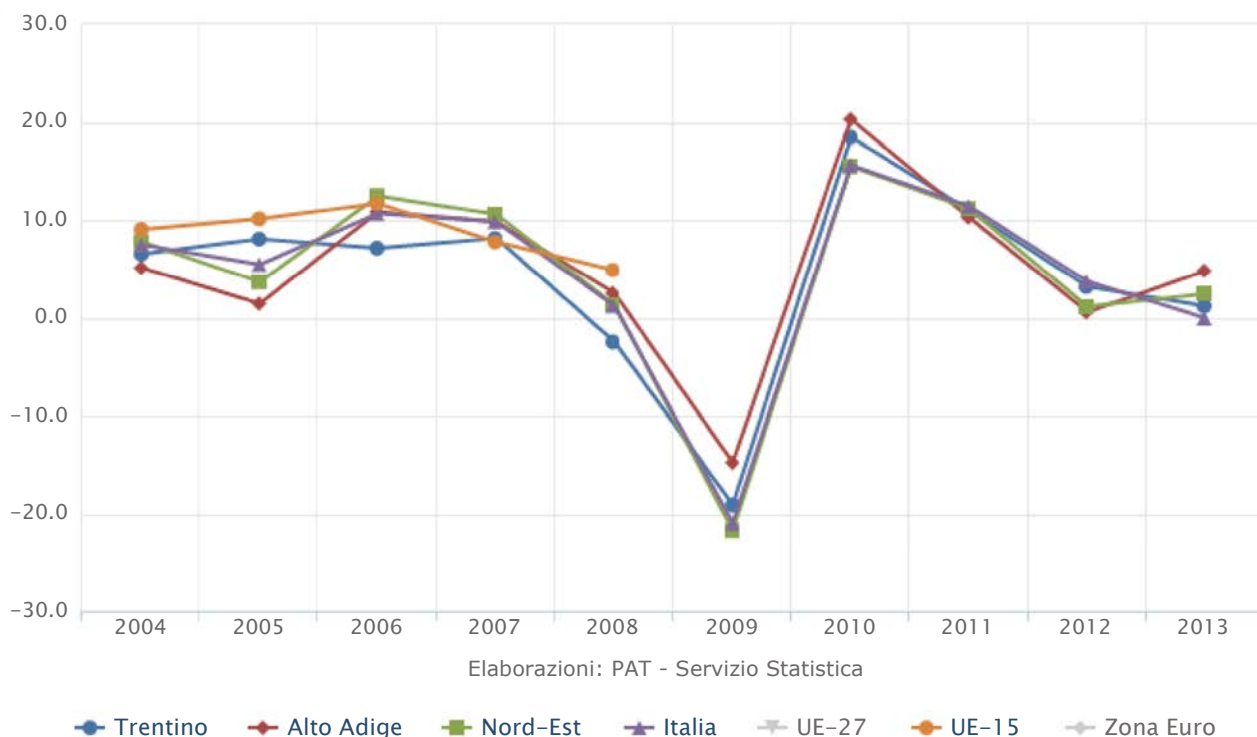



Sistema informativo degli indicatori statistici

Propensione ad esportare

Esportazioni a prezzi correnti su valore aggiunto agricoltura e industria in senso stretto a prezzi correnti * 100

Anno	Trentino	Alto Adige	Nord-Est	Italia	UE-27	UE-15	Zona Euro
1990	39,2						
1995	59,1	81,3	81,1	69,3			
2000	66,4	73,3	92,9	79,6	34,3	40,4	55,6
2005	70,5	67,3	94,2	81,0	37,6	45,7	60,3
2008	73,6	74,1	105,6	90,5	41,8	52,7	67,3
2009	61,5	67,1	91,7	79,2	39,4		60,3
2010	71,7	79,7	102,9	90,1	45,8		
2011	77,5	86,4	110,9	99,0	50,9		
2012	81,8	84,6	116,0	106,0	54,9		

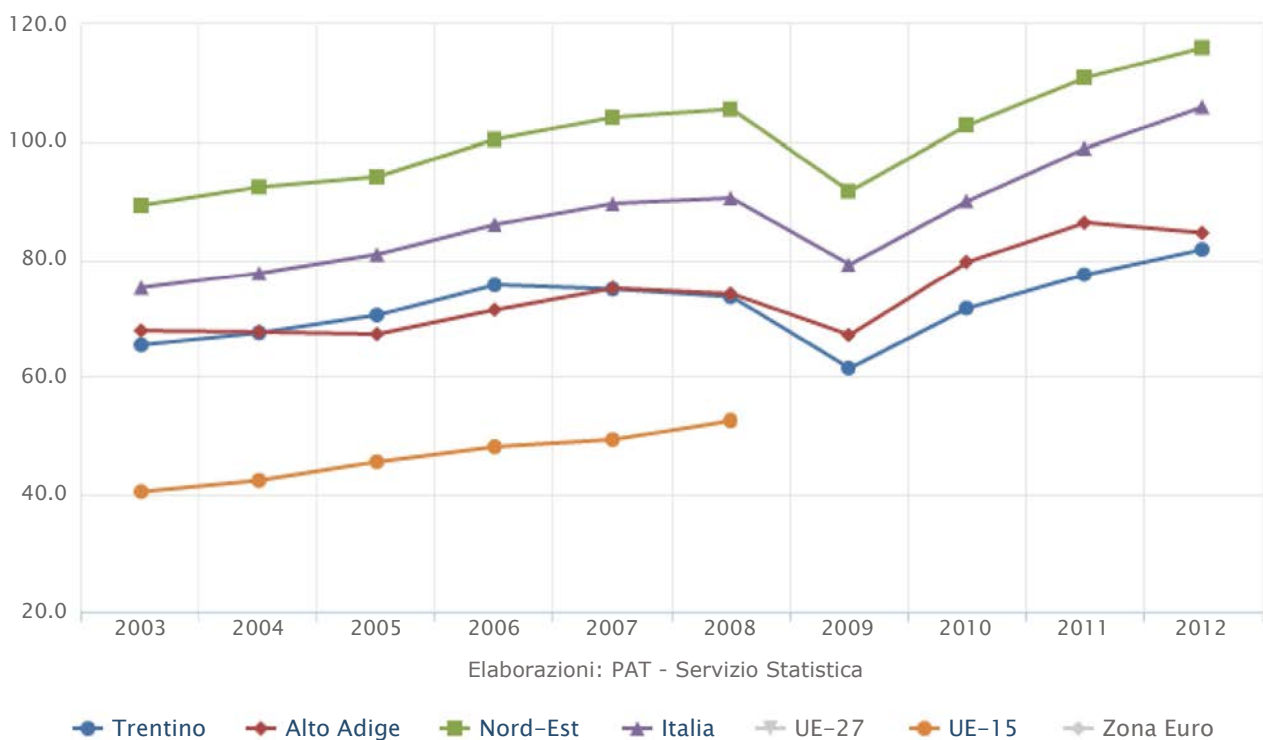



Sistema informativo degli indicatori statistici

Incidenza dell'export nel settore manifatturiero

Esportazioni del settore manifatturiero su PIL a prezzi correnti * 100

Anno	Trentino	Alto Adige	Nord-Est	Italia
1995	16,3	16,8	26,5	20,0
2000	16,4	14,6	28,6	21,1
2005	17,3	14,3	27,8	19,9
2008	17,6	15,4	31,8	22,3
2009	14,4	13,1	25,8	18,2
2010	16,7	15,2	29,1	20,8
2011	18,2	16,2	31,5	22,8
2012	18,9	15,8	32,1	23,8

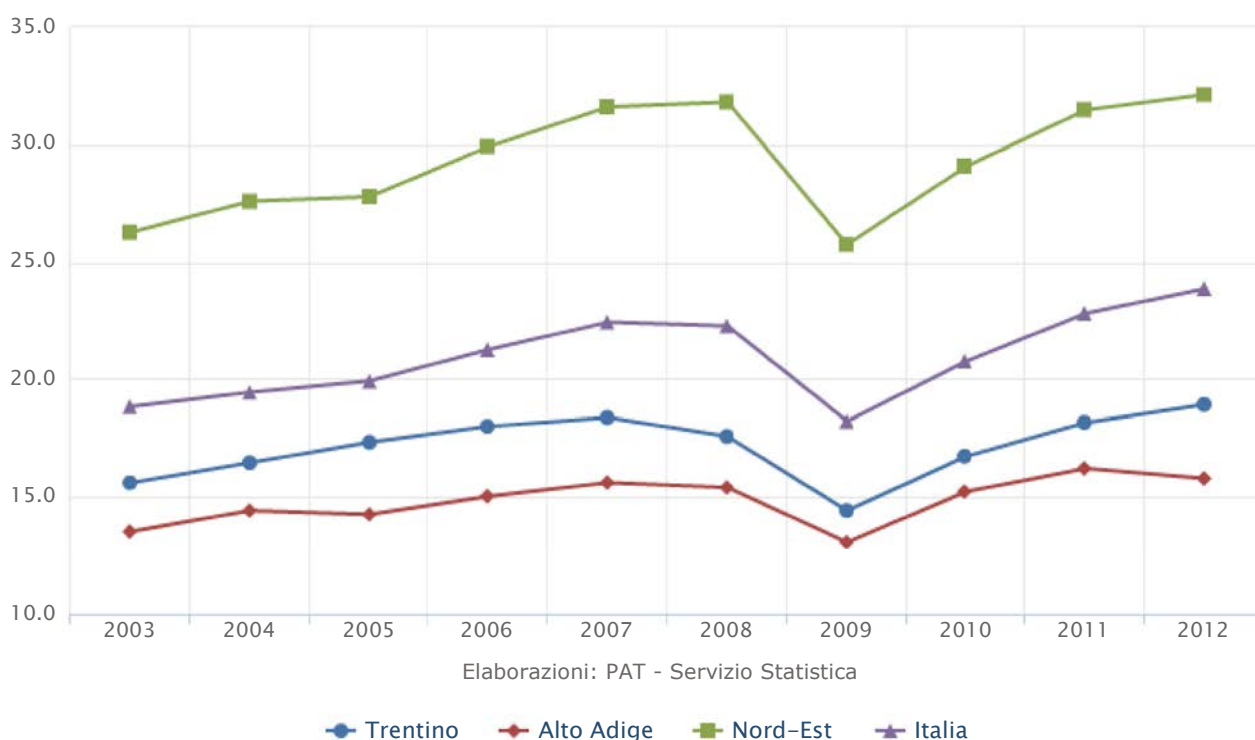



Sistema informativo degli indicatori statistici

Tasso di innovazione del sistema produttivo

Anno	Trentino	Alto Adige	Italia
2004	59,6	50,1	48,0
2008	50,8	41,9	45,7
2010	48,3	51,0	50,3

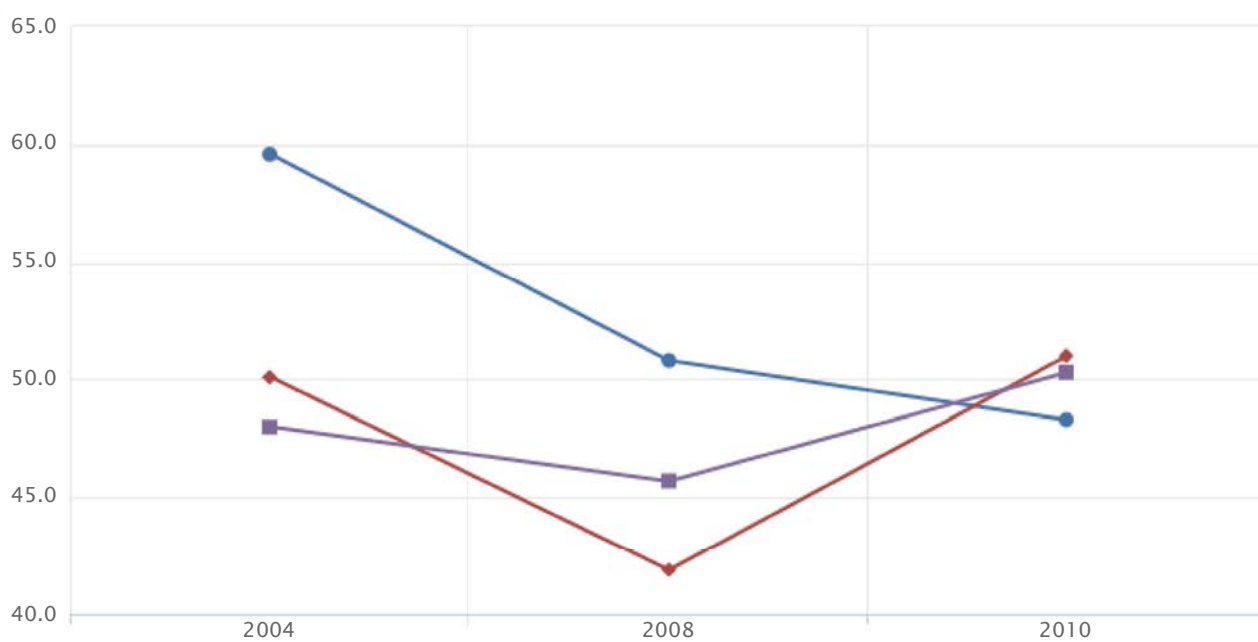

Elaborazioni: PAT - Servizio Statistica

—●— Trentino —◆— Alto Adige —■— Italia



Sistema informativo degli indicatori statistici

Propensione alla brevettazione

Numero di brevetti registrati su popolazione residente * 1.000.000

Anno	Trentino	Alto Adige	Nord-Est	Italia	UE-27	UE-15	Zona Euro
1990				39,5	57,3		73,3
1995	31,7	28,7	73,3	43,6	65,3	94,6	82,1
2000	67,5	80,1	121,8	70,4	107,1	160,6	134,5
2005	62,2	88,0	150,8	83,2	114,8		145,7
2006	55,7	85,6	154,4	84,5	115,8		146,3
2007	66,7	112,2	150,9	81,3	114,8		144,3
2008	51,4	120,3	123,5	69,6	115,5		144,7
2009	31,5	88,9	69,7	37,4	115,8		144,5

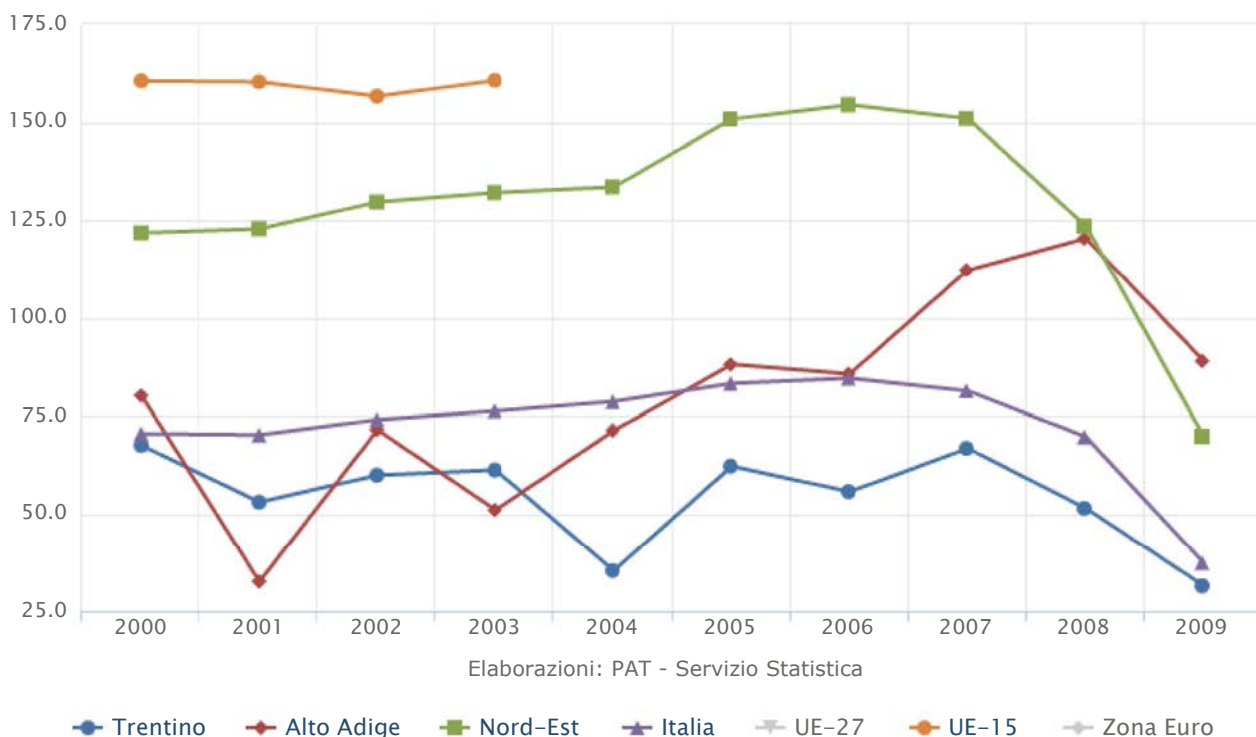

Sistema informativo degli indicatori statistici

Indice di rischio di povertà relativa

Anno	Trentino	Alto Adige	Nord-Est	Italia	UE-27	UE-15	Zona Euro
2004	9,8	8,2	9,4	19,1		17,0	
2005	7,7	9,8	9,4	18,9	16,4	15,7	15,3
2009	7,2	8,3	9,4	18,4	16,4	16,2	16,0
2010	7,5	7,1	9,6	18,2	16,4	16,3	16,2
2011	11,4	7,8	9,6	19,6	16,9	16,7	16,9
2012	13,5	11,5	10,5	19,4	16,9	16,8	17,0
2013	11,3	8,9	10,6	19,1			

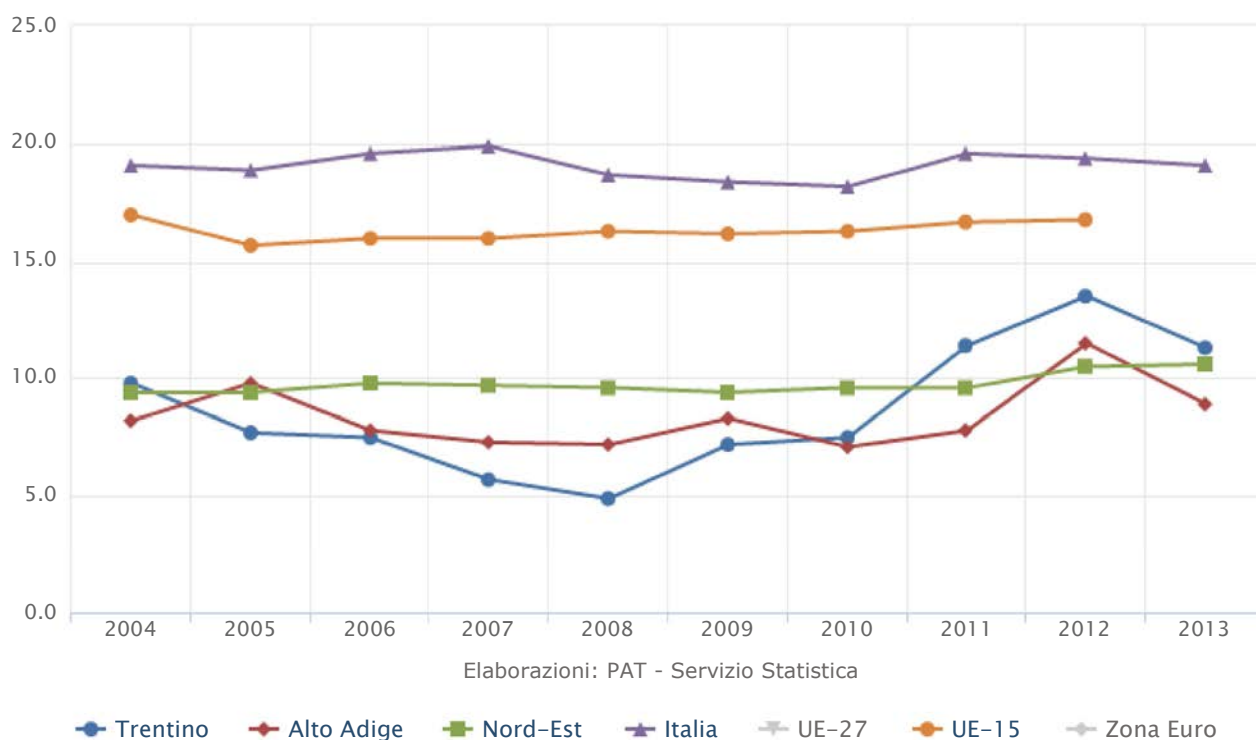



Sistema informativo degli indicatori statistici

Indice di grave deprivazione materiale

Persone con almeno 4 problemi dei 9 considerati su totale residenti * 100

Anno	Trentino	Alto Adige	Nord-Est	Italia	UE-27	UE-15	Zona Euro
2004	0,5	3,5	3,0	6,9			
2005	1,6	0,9	3,1	6,4	10,8	5,2	5,7
2009	1,1	2,0	3,4	7,0	8,2	5,1	5,0
2010	3,1	1,4	3,6	6,9	8,4	5,3	5,7
2011	3,0	1,8	5,1	11,1	8,8	6,2	6,7
2012	5,9	4,3	5,6	14,5	9,9	7,3	7,6
2013	6,5	3,2	6,1	12,5			

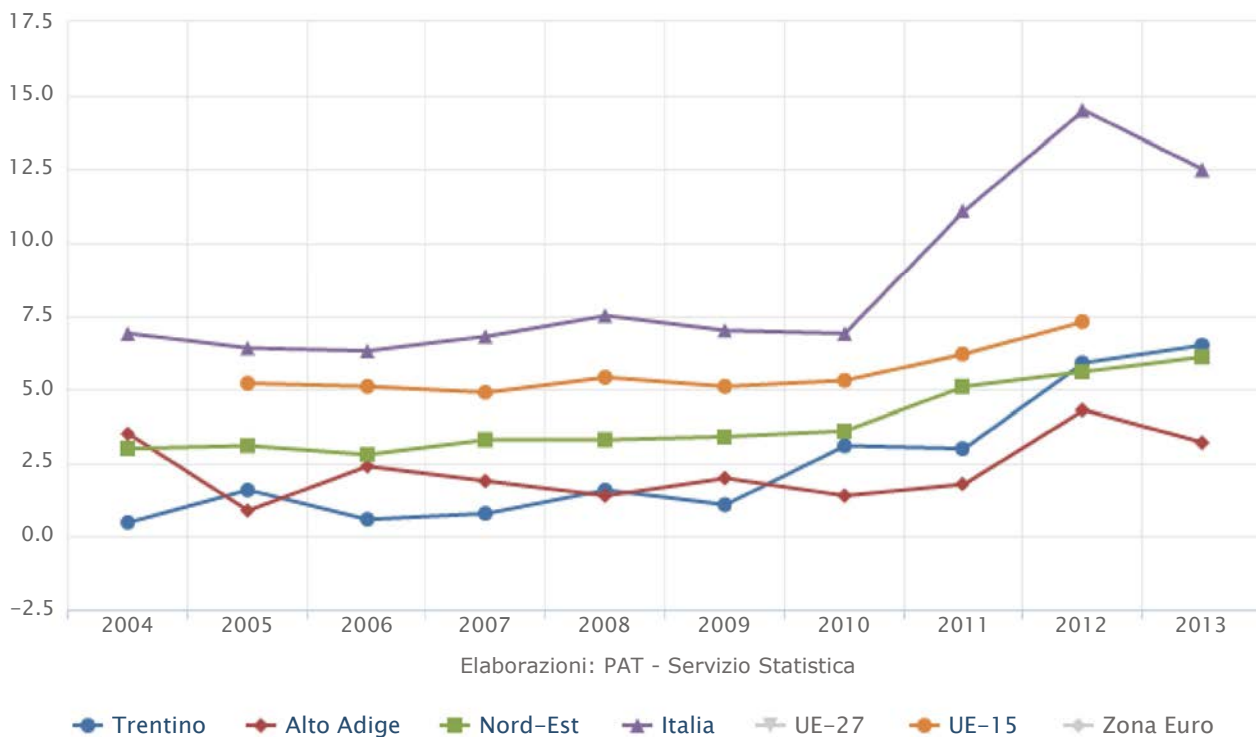



Sistema informativo degli indicatori statistici

Indice Gini

Formula del GINI per valutare il livello di concentrazione nella distribuzione del reddito

Anno	Trentino	Italia
2000		0,33
2005	0,29	
2009	0,27	
2010	0,28	0,33
2011	0,29	
2012	0,29	0,34
2013	0,28	

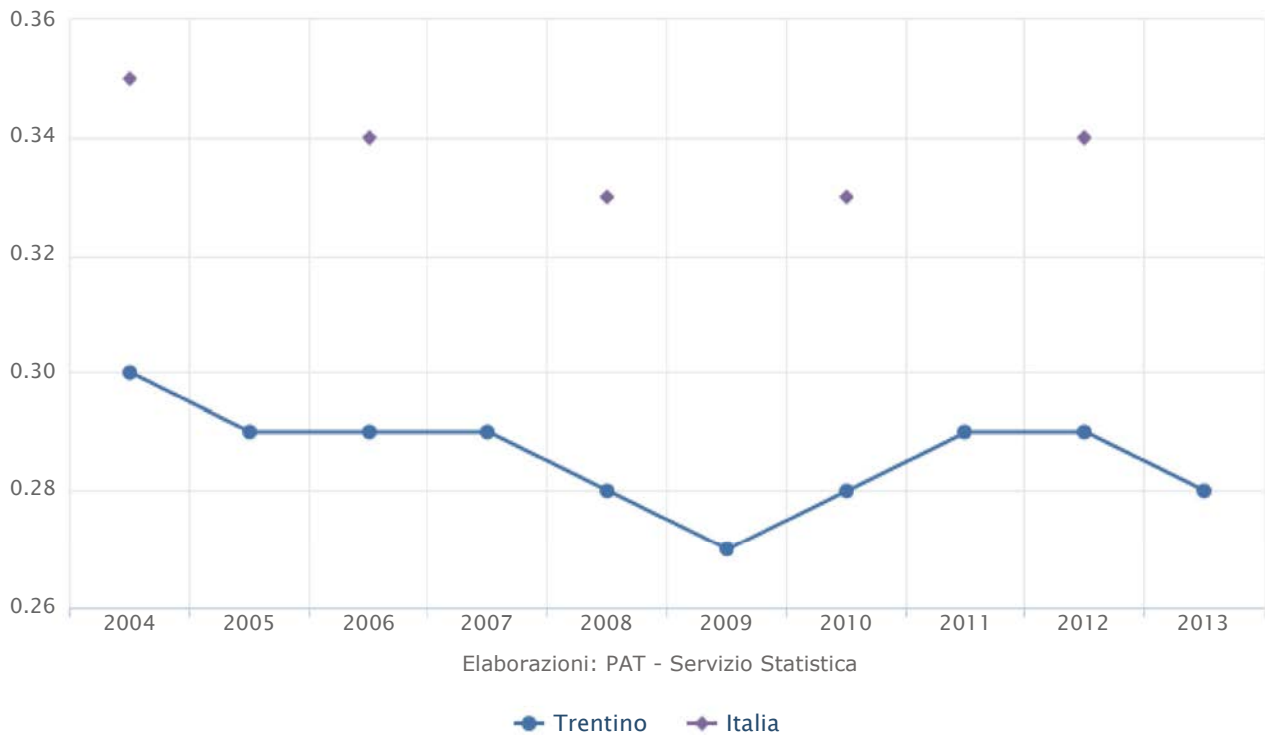



Sistema informativo degli indicatori statistici

Grado di soddisfazione della situazione economica

Persone di 14 anni e più che si dichiarano molto e abbastanza soddisfatte della situazione economica su persone di 14 anni e più * 100

Anno	Trentino	Alto Adige	Nord-Est	Italia
1993	74,0	72,4	61,3	49,2
1995	76,7	75,4	63,6	53,5
2000	75,1	73,5	65,8	58,5
2005	65,7	73,3	56,4	49,7
2009	67,7	69,4	53,9	46,9
2010	69,6	71,3	56,5	48,4
2011	67,0	74,8	56,8	48,5
2012	63,8	69,4	51,2	42,8
2013	61,4	69,2	47,2	40,1

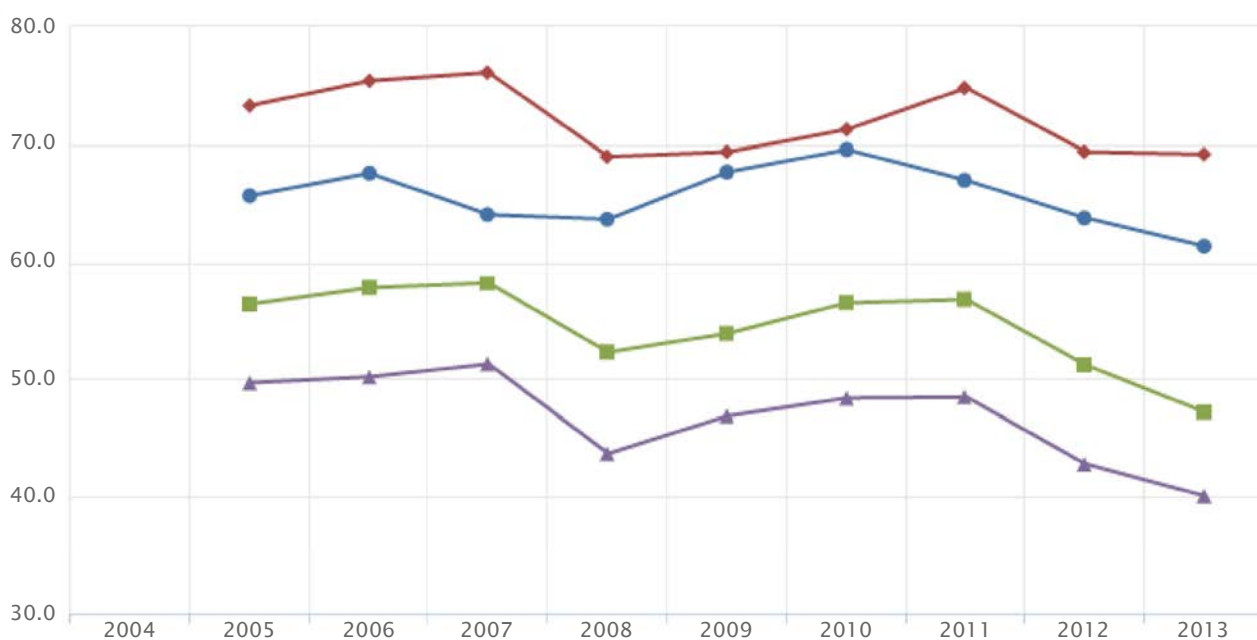

Elaborazioni: PAT - Servizio Statistica

● Trentino ◆ Alto Adige ■ Nord-Est ▲ Italia



Sistema informativo degli indicatori statistici

Incidenza percentuale degli stranieri

Stranieri residenti su popolazione residente totale * 100

Anno	Trentino	Alto Adige	Nord-Est	Italia	UE-27	UE-15	Zona Euro
1990	0,6		0,5	0,8			
1995	1,6	1,8	1,4	1,3			
2000	3,0	3,0		2,5			
2005	6,0	5,3	6,6	4,5		6,7	6,8
2009	8,8	7,8	9,7	7,0	6,5	7,8	7,9
2010	9,2	8,2	10,3	7,5			
2011	8,7	7,9	9,6	6,8			
2012	9,2	8,3	10,1	7,4			
2013	9,5	8,8	10,8	8,1			

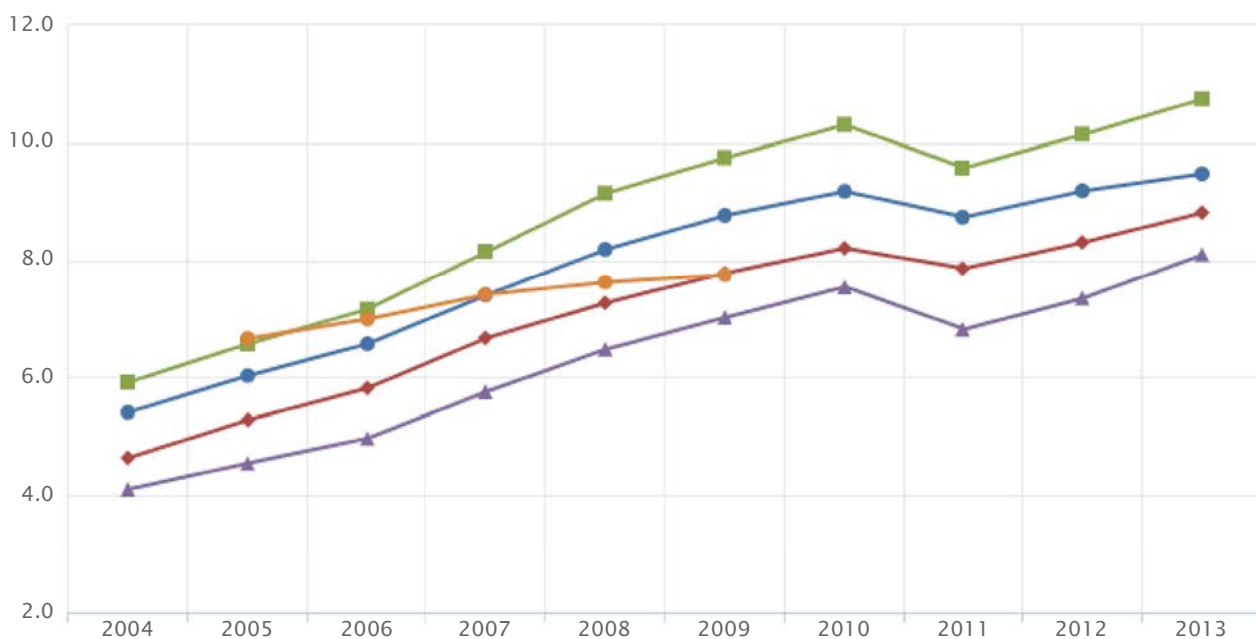

Elaborazioni: PAT - Servizio Statistica

■ Trentino
 ◆ Alto Adige
 ■ Nord-Est
 ▲ Italia
 ■ UE-27
 ● UE-15
 ■ Zona Euro

CAPITALE UMANO



Sistema informativo degli indicatori statistici

Tasso di scolarita' (studenti 15-19)

Studenti di 15-19 anni su popolazione residente di 15-19 anni * 100

Anno	Trentino	Nord-Est	Italia	UE-27	UE-15
2000		75,0	72,3	79,2	81,5
2005	83,0	77,5	78,8	84,1	83,3
2007	84,2	76,9	78,9	83,8	82,4
2008	84,6	77,4	82,2	85,2	
2009	85,2	77,9	82,1	85,8	
2010	85,1	78,7	84,2		
2011	86,8	77,8	81,3		

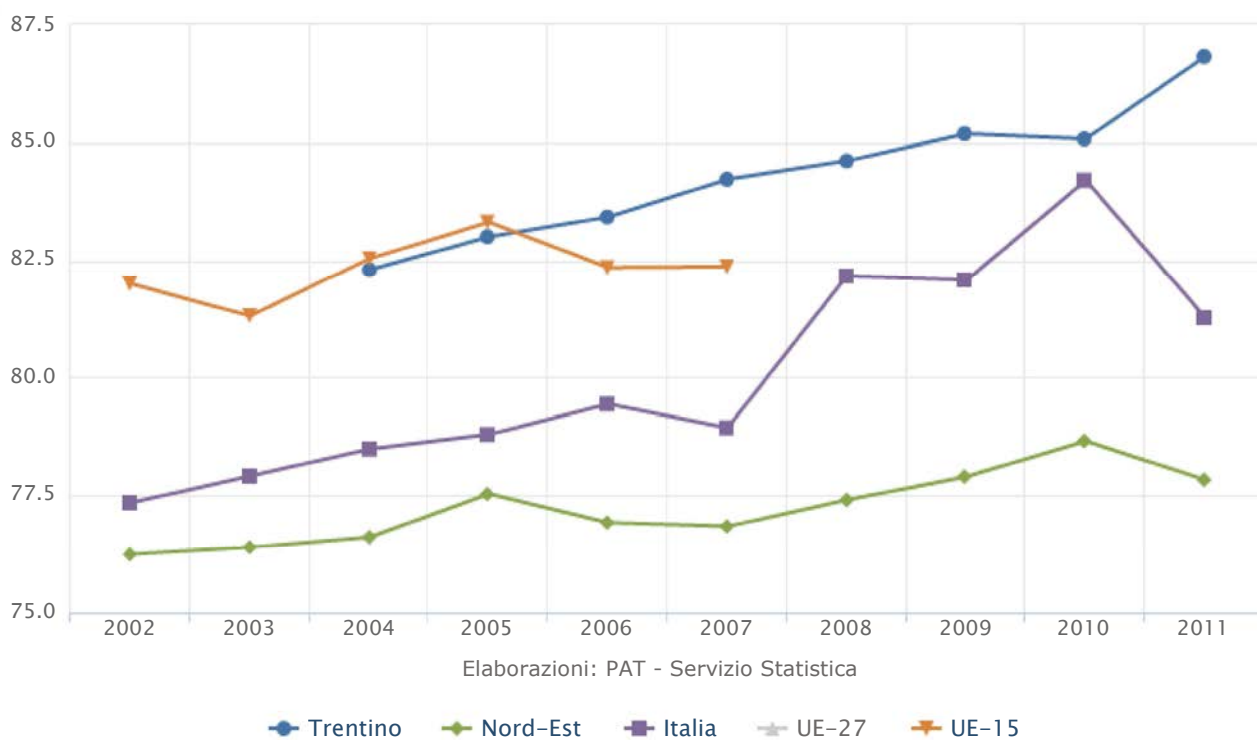



Sistema informativo degli indicatori statistici

Tasso di scolarita' (studenti 15-18)

Studenti di 15-18 anni su popolazione residente di 15-18 anni * 100

Anno	Trentino	Nord-Est	Italia	UE-27	UE-15
2000	84,9	81,5	79,0	85,0	87,2
2005	90,1	81,7	84,0	89,4	88,5
2009	93,0	83,1	89,2	92,0	
2010	92,4	84,1	91,6		
2011	95,0	85,1	88,4		
2012	94,9	91,4	90,1		
2013	94,2				

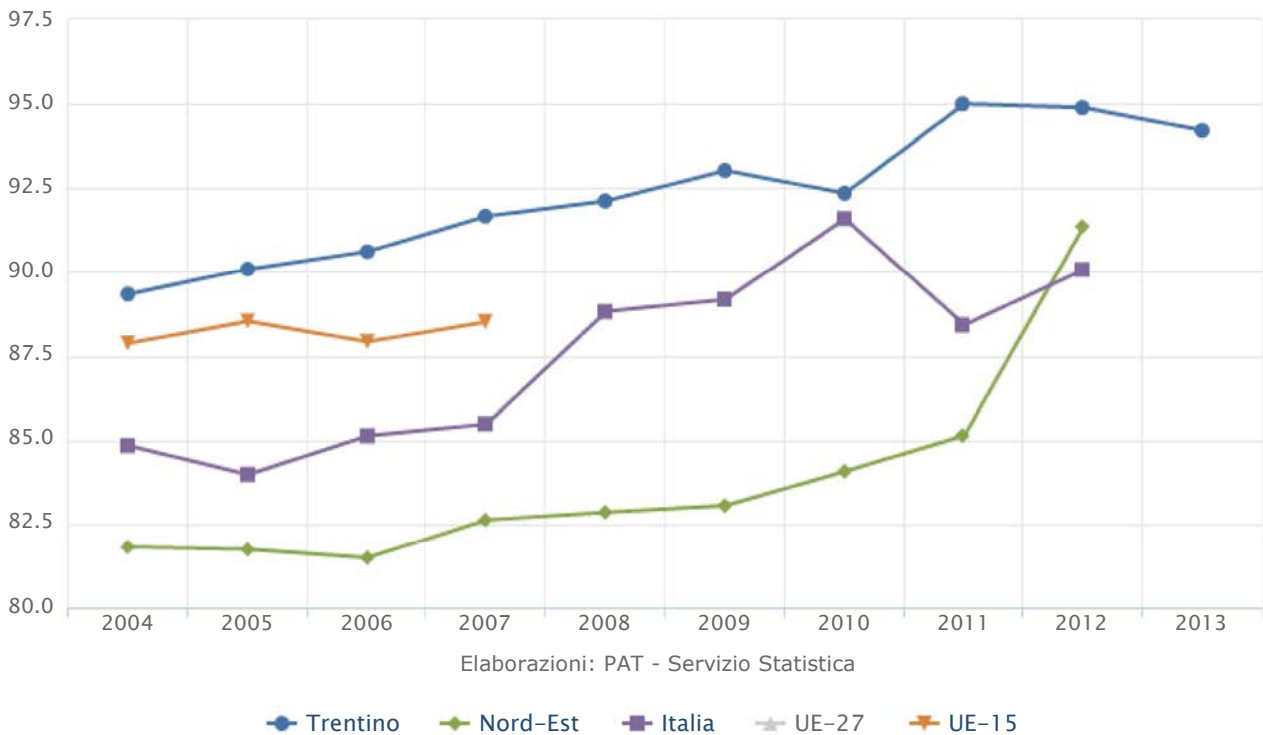



Sistema informativo degli indicatori statistici

Tasso di partecipazione all'istruzione superiore

Iscritti a scuole medie superiori su popolazione residente di 14-18 anni * 100

Anno	Trentino	Alto Adige	Nord-Est	Italia
1990	76,1		69,0	67,4
1995	86,9		82,4	80,0
2000	92,9		86,9	86,2
2005	98,5	66,1	90,7	92,4
2008	100,4	70,1	90,1	92,5
2009	100,9			
2010	100,5			
2011	103,9			
2012	103,9			

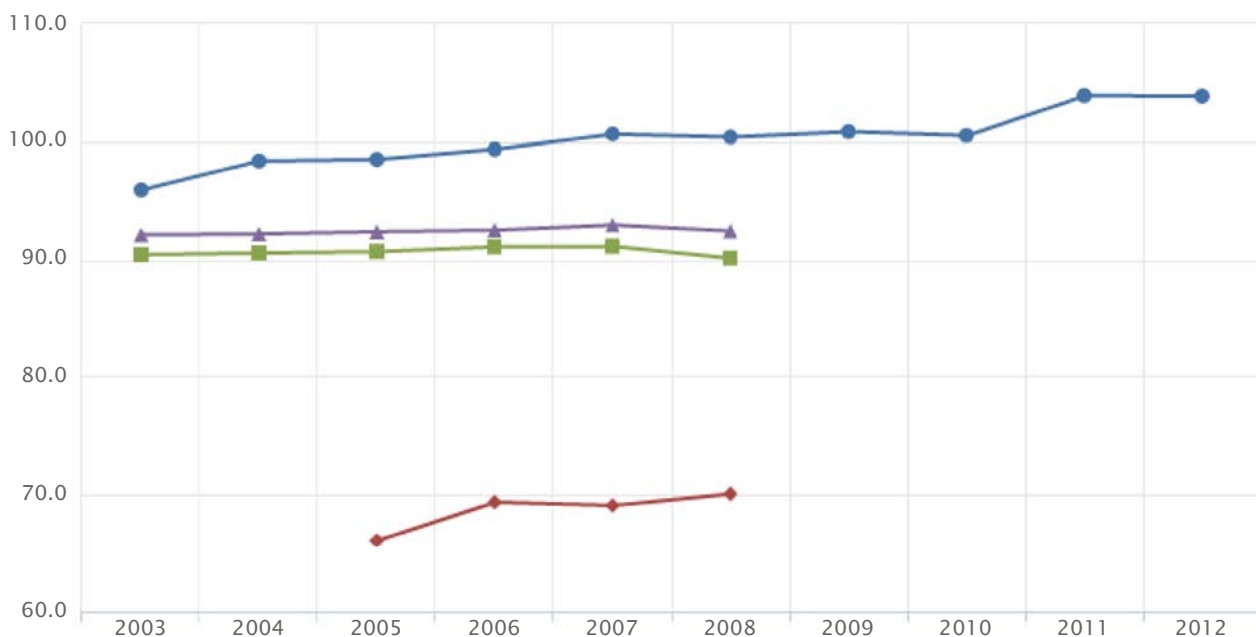

Elaborazioni: PAT - Servizio Statistica

● Trentino ● Alto Adige ■ Nord-Est ▲ Italia



Sistema informativo degli indicatori statistici

Tasso di passaggio all'universita'

Immatricolati all'università nell'anno(t) su diplomati alle scuole medie superiori nell'anno(t-1) *

Anno	Trentino	Italia
1995		70,6
2000		62,6
2005	73,3	69,7
2007	69,0	65,7
2008	65,2	63,6
2009	65,6	63,3
2010	58,8	61,3
2011	60,2	58,2

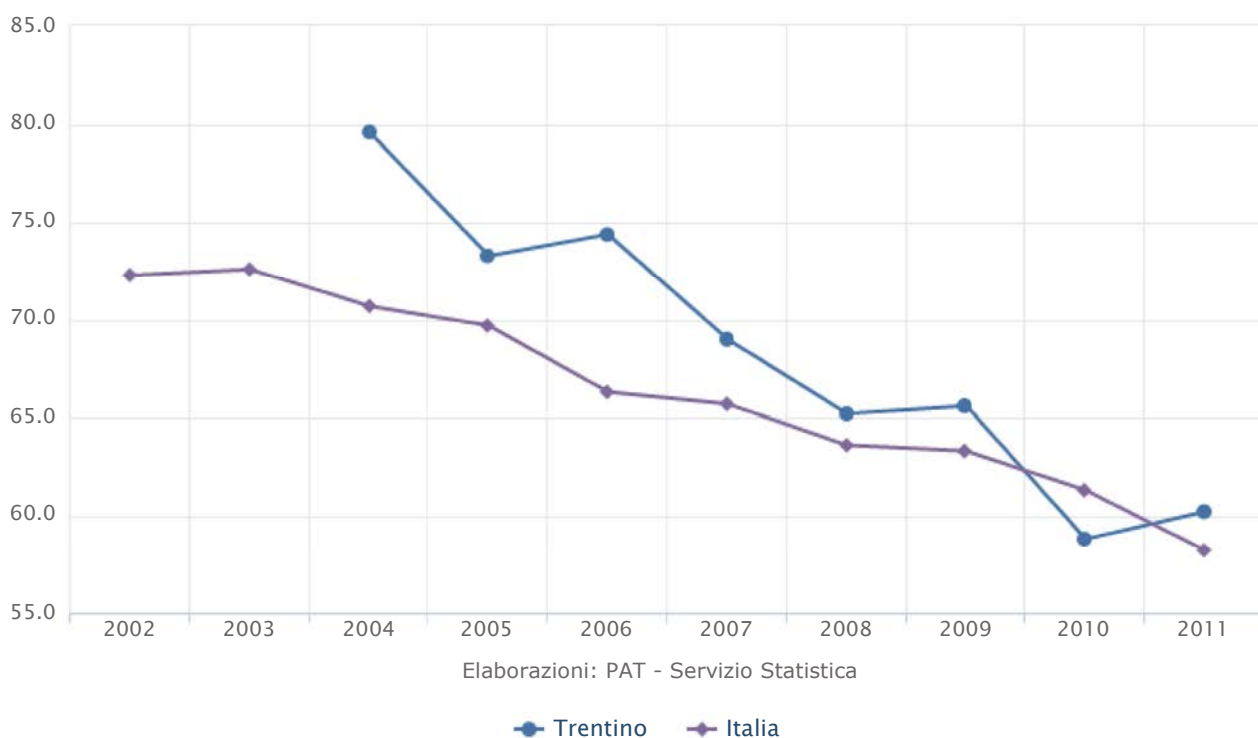



Sistema informativo degli indicatori statistici

Punteggio conseguito dagli studenti 15-enni nell'area di competenza: scienze (OCSE-PISA)

Anno	Trentino	Alto Adige	Nord-Est	Italia
2006	521,0	526,0	520,0	475,0
2009	523,0	513,0	515,0	489,0
2012	533,0	519,0	524,0	494,0



Elaborazioni: PAT - Servizio Statistica

● Trentino ◆ Alto Adige ■ Nord-Est ▲ Italia



Sistema informativo degli indicatori statistici

Punteggio conseguito dagli studenti 15-enni nell'area di competenza: matematica (OCSE-PISA)

Anno	Trentino	Alto Adige	Nord-Est	Italia
2003				511,0 466,0
2006	508,0	513,0	505,0	462,0
2009	514,0	507,0	507,0	483,0
2012	524,0	506,0	514,0	485,0

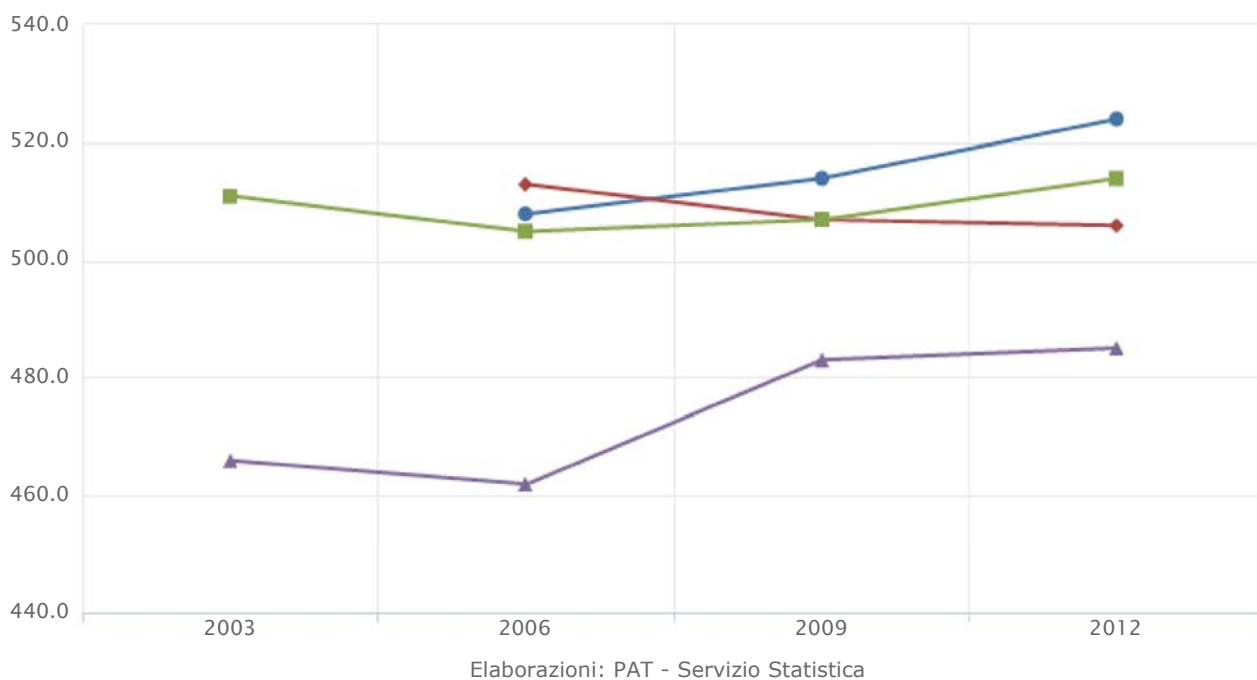

● Trentino ◆ Alto Adige ■ Nord-Est ▲ Italia



Sistema informativo degli indicatori statistici

Punteggio conseguito dagli studenti 15-enni nell'area di competenza: lettura (OCSE-PISA)

Anno	Trentino	Alto Adige	Nord-Est	Italia
2000			527,0	487,0
2003			519,0	476,0
2006	508,0	502,0	506,0	469,0
2009	508,0	490,0	504,0	486,0
2012	521,0	497,0	511,0	490,0

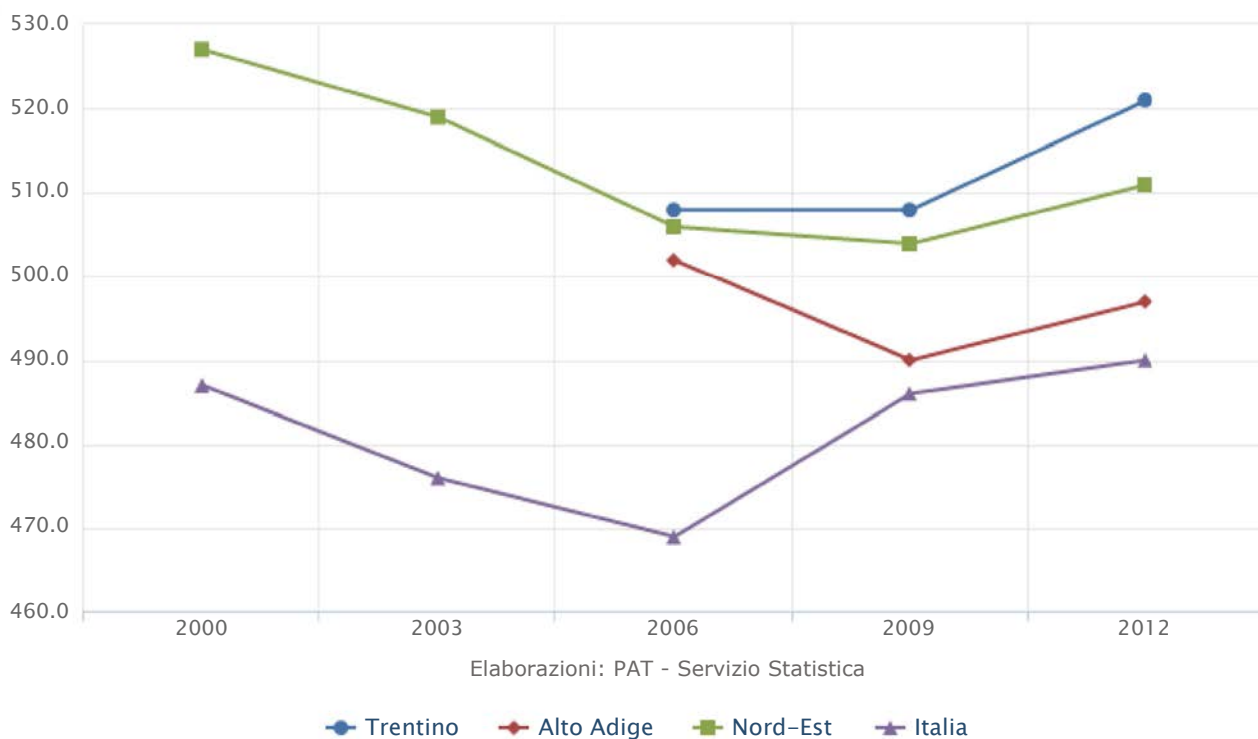

Sistema informativo degli indicatori statistici

Persone con alti livelli di competenza informatica - Totale

Persone di 16 anni e più che hanno alti livelli di competenza informatica su totale persone di 16 anni e più * 100

Anno	Trentino	Alto Adige	Italia
2006	18,7	20,1	15,2
2007	20,7	22,2	17,2
2009	24,1	26,6	20,5
2011	26,5	24,1	22,2
2012	20,9	25,2	21,7
2013	25,2	29,0	22,6

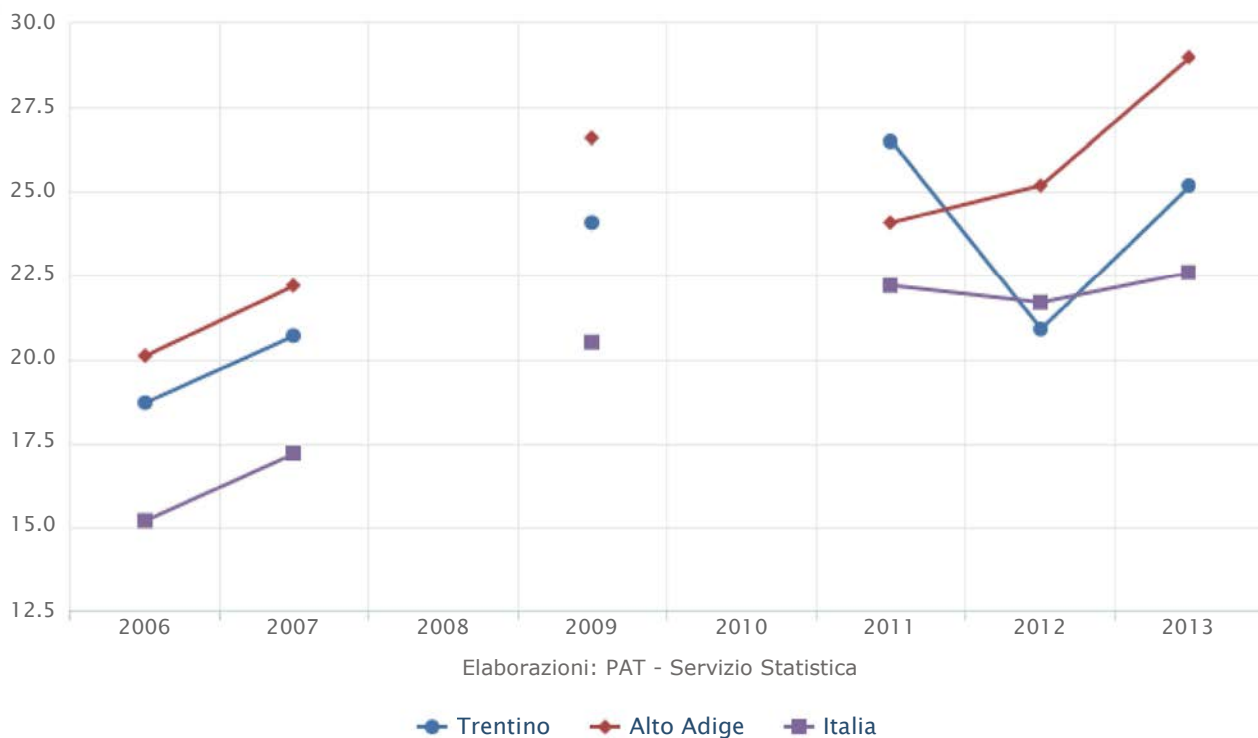



Sistema informativo degli indicatori statistici

Laureati nell'anno per 100 persone di 25 anni

Laureati su popolazione residente di 25 anni * 100 (laurea di durata 4-6 anni e specialistica biennale)

Anno	Trentino	Italia
1995		11,9
2000		17,1
2005	19,7	23,1
2007	17,0	18,7
2008	17,7	18,5
2009	19,2	18,6
2010	19,1	19,1
2011	21,3	20,3



Elaborazioni: PAT - Servizio Statistica

—●— Trentino —◆— Italia

Sistema informativo degli indicatori statistici

Laureati in discipline matematiche, scientifiche e tecnologiche

Laureati in discipline matematiche, scientifiche e tecnologiche su popolazione residente di 20-29 anni * 1000

Anno	Trentino	Nord-Est	Italia	UE-27
2000		6,7	5,1	
2005	11,4	12,8	9,1	13,2
2007	11,3	13,4	11,9	13,8
2008	14,3	13,5	12,1	14,4
2009	13,7	13,6	12,2	14,4
2010	14,9	13,8	12,4	15,2
2011	16,2	14,6	12,9	16,8

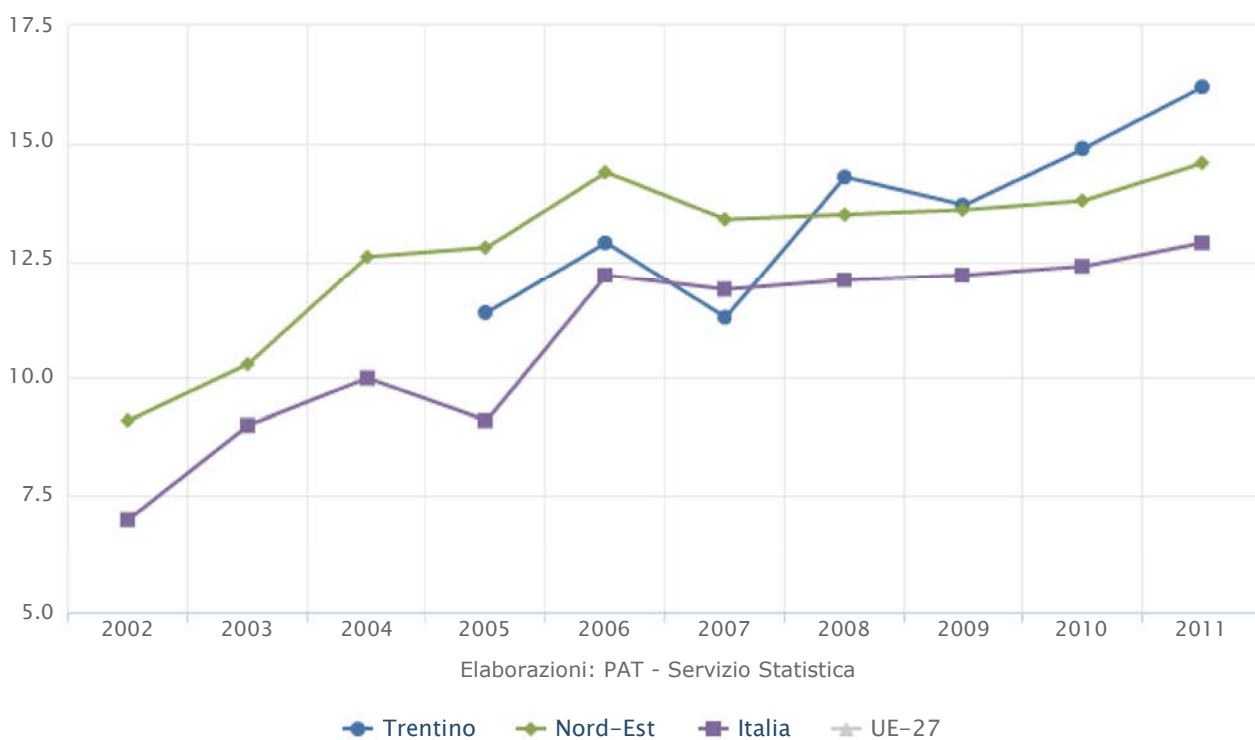



Sistema informativo degli indicatori statistici

Occupati che partecipano ad attività formative e di istruzione - Classe d'età 25-64 anni

Occupati di 25-64 anni che partecipano ad attività formative e di istruzione su occupati di 25-64 anni * 100

Anno	Trentino	Alto Adige	Nord-Est	Italia	UE-27	UE-15	Zona Euro
2000	3,9		7,1	5,5			
2005	8,5	7,7	6,4	5,7	10,9	12,4	8,9
2009	9,0	7,7	7,0	5,9	10,4	11,8	8,9
2010	8,6	7,2	6,9	6,2	10,3	11,6	8,7
2011	8,9	6,8	6,0	5,4	10,1	11,2	9,0
2012	10,9	9,7	7,2	6,5	10,3	11,5	9,3
2013	9,8	11,2	6,7	6,0	12,1	13,8	11,9

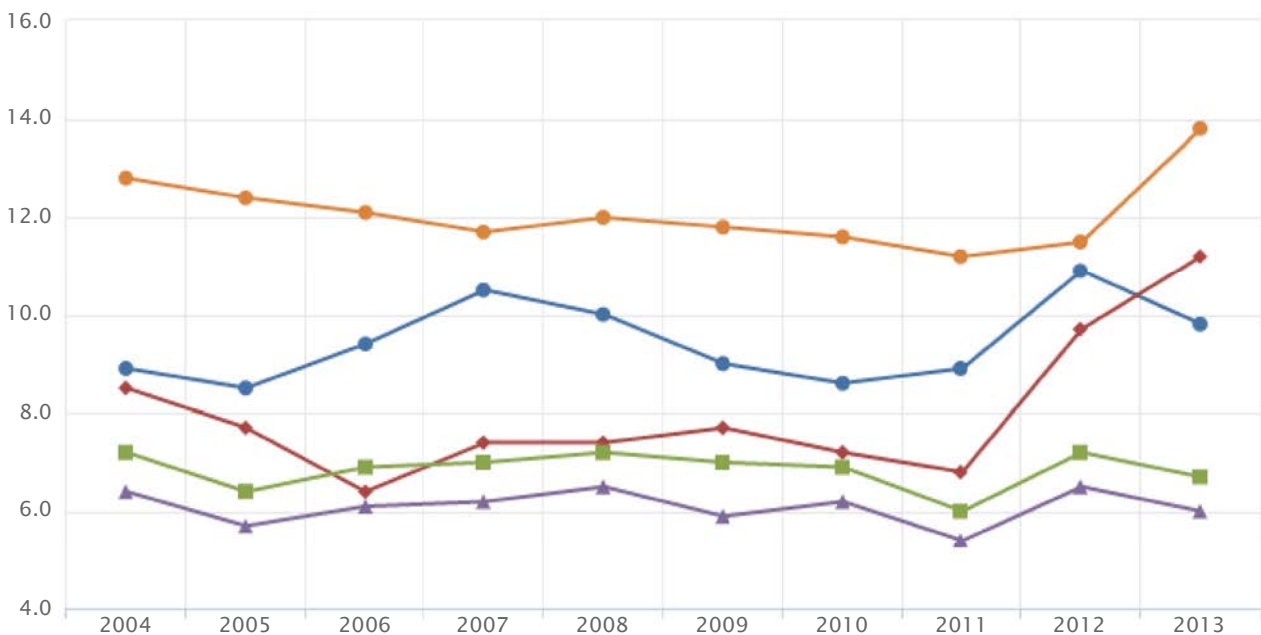

Elaborazioni: PAT - Servizio Statistica

● Trentino
 ◆ Alto Adige
 ■ Nord-Est
 ▲ Italia
 ■ UE-27
 ● UE-15
 ■ Zona Euro



Sistema informativo degli indicatori statistici

Incidenza spesa per Ricerca & Sviluppo Totale

Spesa per Ricerca & Sviluppo su PIL a prezzi correnti * 100

Anno	Trentino	Alto Adige	Nord-Est	Italia	UE-27	UE-15	Zona Euro
1995			0,61	0,88		1,84	
2000	0,72		0,73	1,04		1,91	
2005	1,09	0,37	0,86	1,09	1,82	1,89	1,87
2007	1,16	0,53	1,13	1,17	1,84	1,92	1,89
2008	1,27	0,55	1,17	1,23	1,92	2,01	1,98
2009	2,15	0,55	1,26	1,26	2,01	2,10	2,06
2010	2,04	0,57	1,26	1,26	2,00	2,10	2,07
2011	1,93	0,63	1,25	1,25	2,05	2,14	2,12

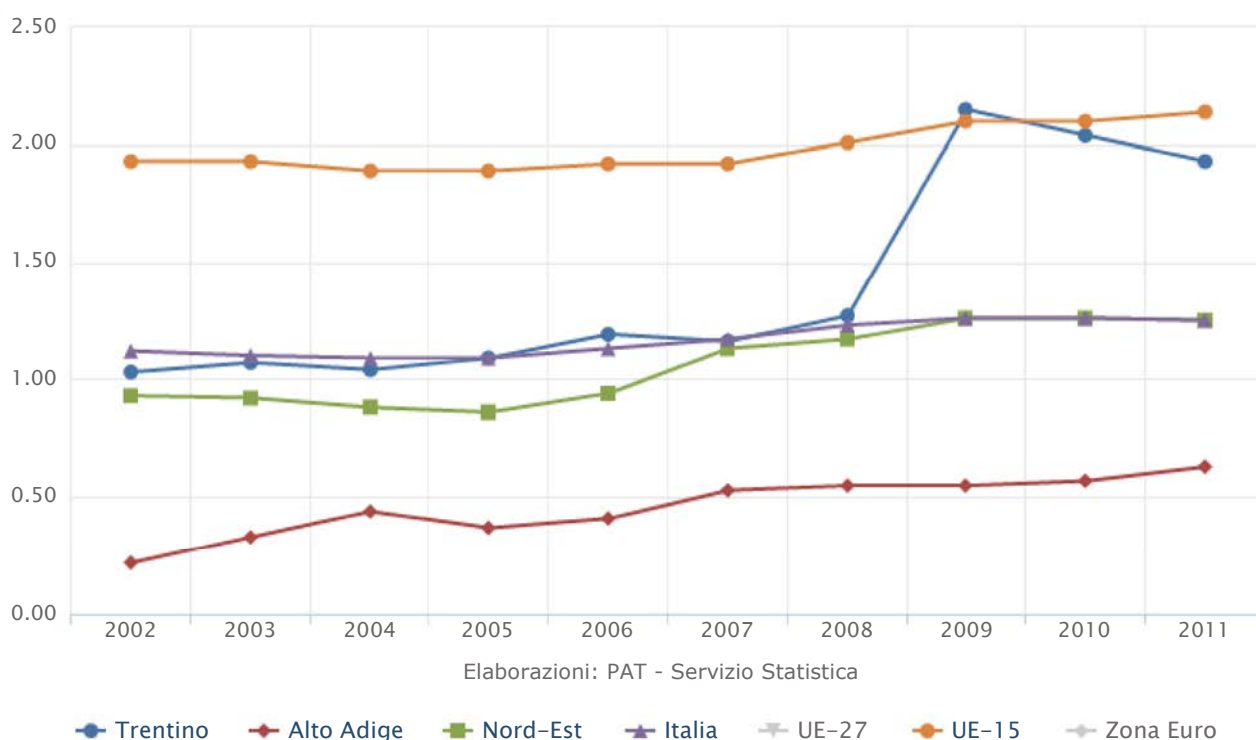

Sistema informativo degli indicatori statistici

Incidenza spesa per Ricerca & Sviluppo delle imprese

Spesa delle imprese in Ricerca & Sviluppo su PIL a prezzi correnti * 100

Anno	Trentino	Alto Adige	Nord-Est	Italia	UE-27	UE-15	Zona Euro
1995				0,47		1,15	
2000				0,52		1,24	
2005	0,22	0,20	0,46	0,55	1,15	1,20	1,17
2007	0,34	0,37	0,61	0,61	1,17	1,24	1,21
2008	0,38	0,39	0,71	0,65	1,21	1,29	1,25
2009	1,18	0,37	0,78	0,67	1,24	1,31	1,27
2010	0,98	0,37	0,78	0,68	1,24	1,31	1,28
2011	0,89	0,40	0,80	0,68	1,29	1,36	1,34

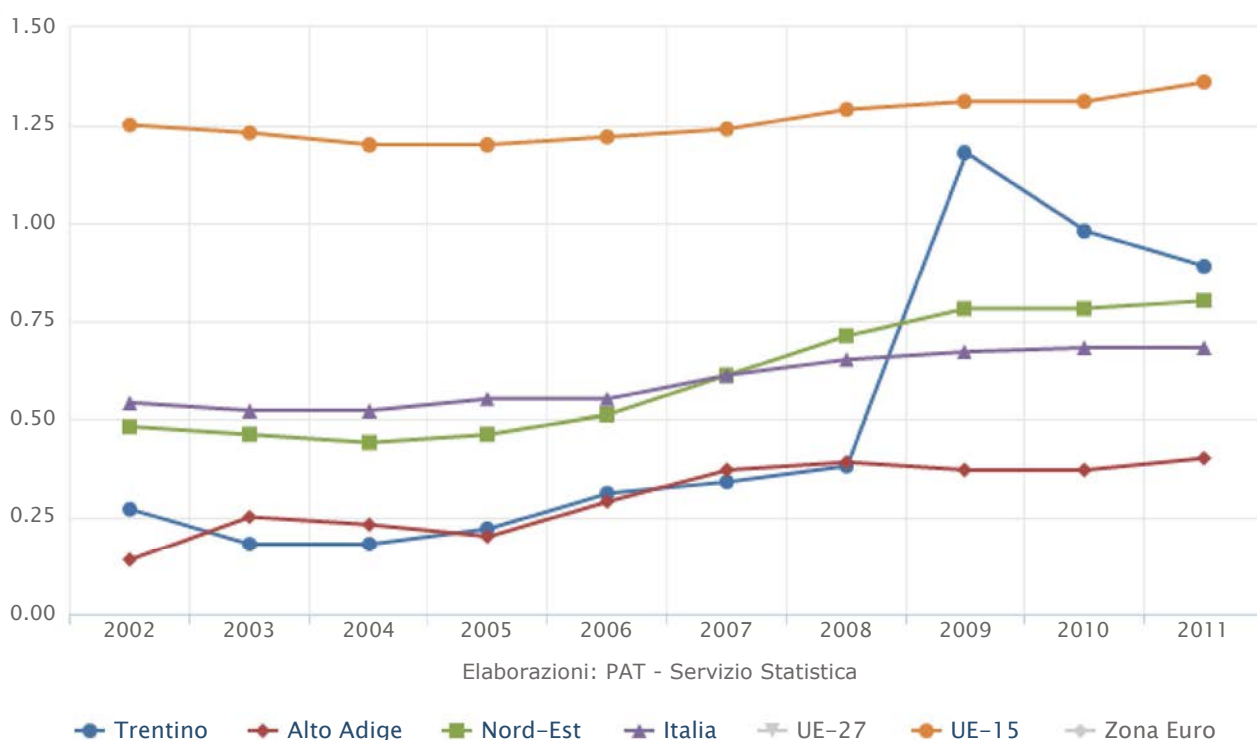



Sistema informativo degli indicatori statistici

Quota pubblica Ricerca & Sviluppo

Spesa delle istituzioni pubbliche e università per Ricerca & Sviluppo su spesa totale in Ricerca & Sviluppo * 100

Anno	Trentino	Alto Adige	Nord-Est	Italia	UE-27	UE-15	Zona Euro
1995				46,6		37,4	
2000				49,9		34,8	
2005	76,8	21,0	45,1	47,5	36,1	35,7	36,4
2007	69,2	13,0	36,1	44,6	35,3	34,8	35,4
2008	66,4	20,2	37,7	44,1	35,8	35,1	35,9
2009	42,7	23,4	36,7	43,4	37,3	36,8	37,4
2010	49,5	35,1	37,0	42,5	37,1	36,5	37,1
2011	51,6	36,9	35,4	42,0	36,0	35,3	35,8

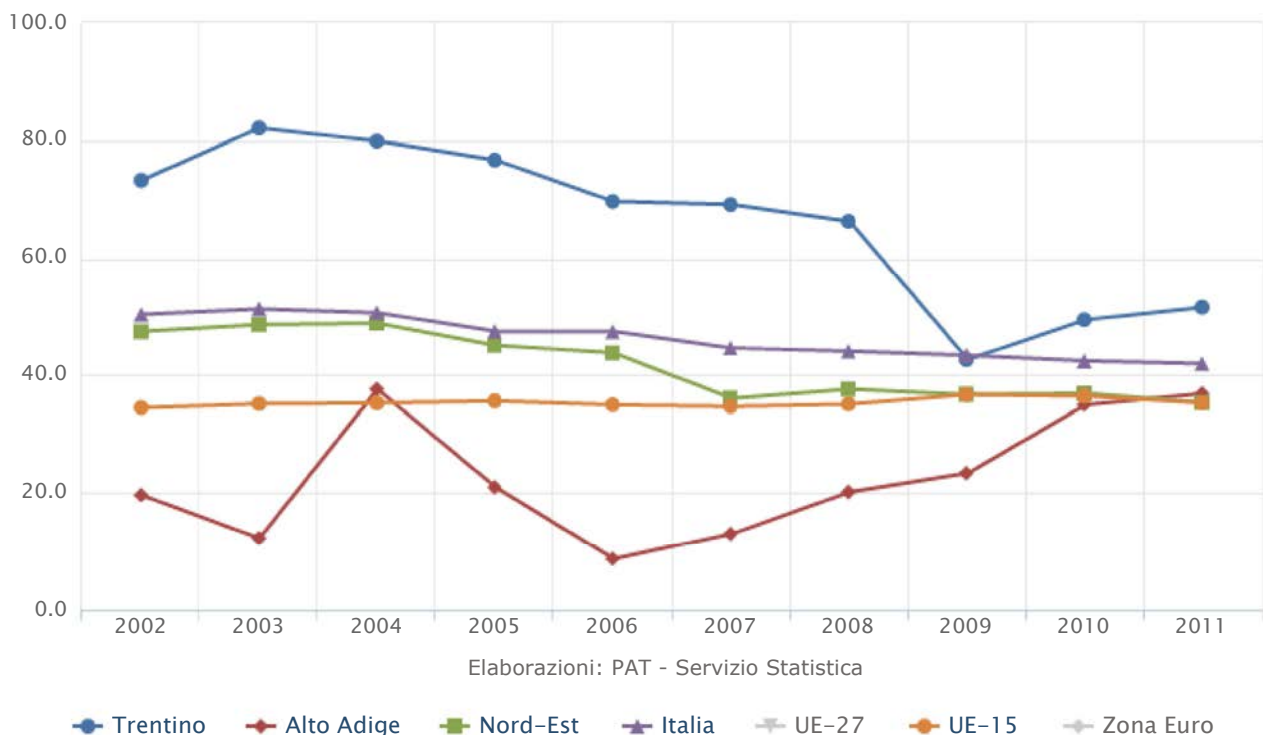

Sistema informativo degli indicatori statistici

Quota privata Ricerca & Sviluppo

Spesa delle imprese per Ricerca & Sviluppo su spesa totale in Ricerca & Sviluppo * 100

Anno	Trentino	Alto Adige	Nord-Est	Italia	UE-27	UE-15	Zona Euro
1995				53,4		62,6	
2000				50,1		65,2	
2005	20,1	54,1	53,6	50,4	62,9	63,4	62,9
2007	29,1	69,5	54,3	51,9	63,7	64,2	63,7
2008	30,0	69,8	61,2	52,7	63,2	63,9	63,3
2009	54,6	66,1	62,2	53,3	61,7	62,2	61,8
2010	48,1	64,9	62,2	53,9	61,9	62,4	62,0
2011	46,1	62,7	63,8	54,6	63,1	63,8	63,3

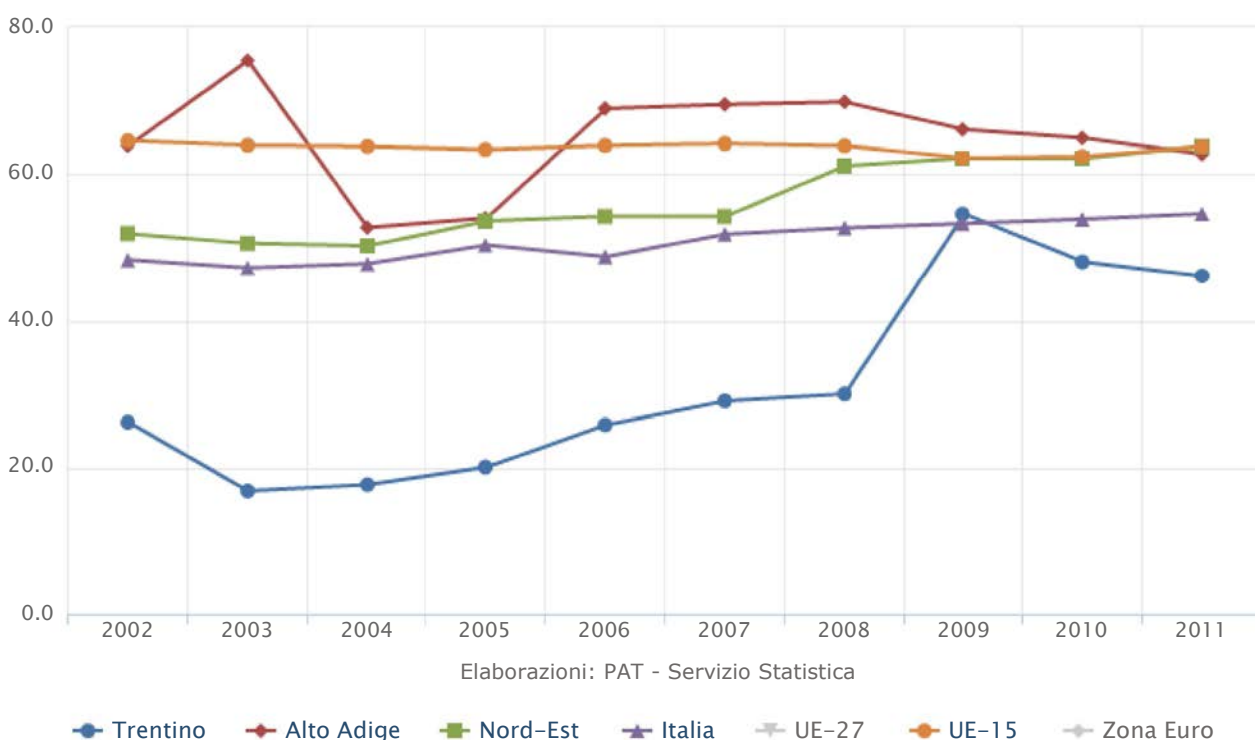

Sistema informativo degli indicatori statistici

Addetti alla Ricerca e Sviluppo per 1000 residenti

Addetti alla Ricerca e Sviluppo su popolazione residente totale * 1000

Anno	Trentino	Alto Adige	Nord-Est	Italia	UE-27	UE-15	Zona Euro
1990				2,5			
1995			2,1	2,5		4,2	
2000			2,5	2,6		4,7	
2005	3,9	1,5	3,2	3,0	4,4	5,0	4,7
2007	4,8	2,5	4,3	3,5	4,7	5,4	5,1
2008	5,1	2,7	5,0	4,0	4,9	5,6	5,3
2009	6,4	2,8	4,8	3,8	4,9	5,6	5,4
2010	6,0	2,9	4,9	3,7	5,0	5,7	5,5
2011	6,7	3,1	5,1	3,8			

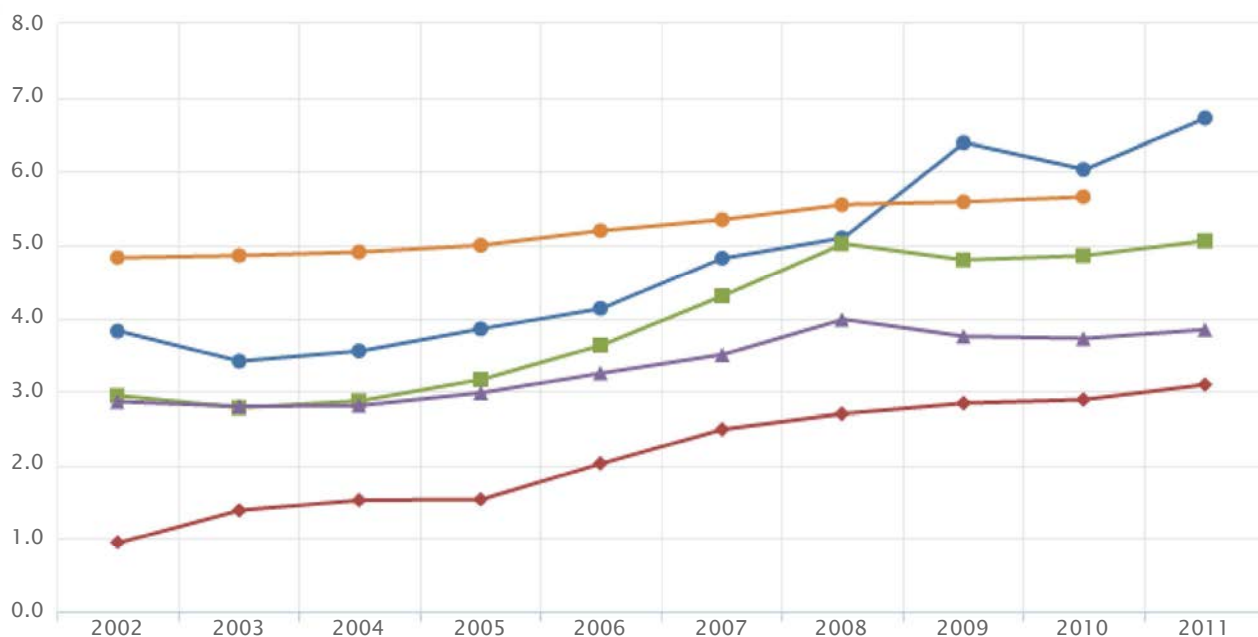

Elaborazioni: PAT - Servizio Statistica

● Trentino
 ◆ Alto Adige
 ■ Nord-Est
 ▲ Italia
 □ UE-27
 ● UE-15
 □ Zona Euro

Sistema informativo degli indicatori statistici

Addetti alla Ricerca e Sviluppo nelle imprese per 1000 residenti

Addetti alla Ricerca e Sviluppo nelle imprese su popolazione residente * 1000

Anno	Trentino	Alto Adige	Nord-Est	Italia	UE-27	UE-15	Zona Euro
1990				1,2			
1995				1,1		2,3	
2000			1,2	1,1		2,6	
2005	0,7	0,8	1,5	1,2	2,3	2,7	2,6
2007	1,5	1,5	2,3	1,6	2,5	2,9	2,8
2008	1,8	1,8	2,9	1,8	2,6	3,0	2,9
2009	3,0	1,8	2,9	1,8	2,5	3,0	2,9
2010	2,6	1,9	3,0	1,9	2,6	3,0	3,0
2011	3,0	1,9	3,1	1,9			

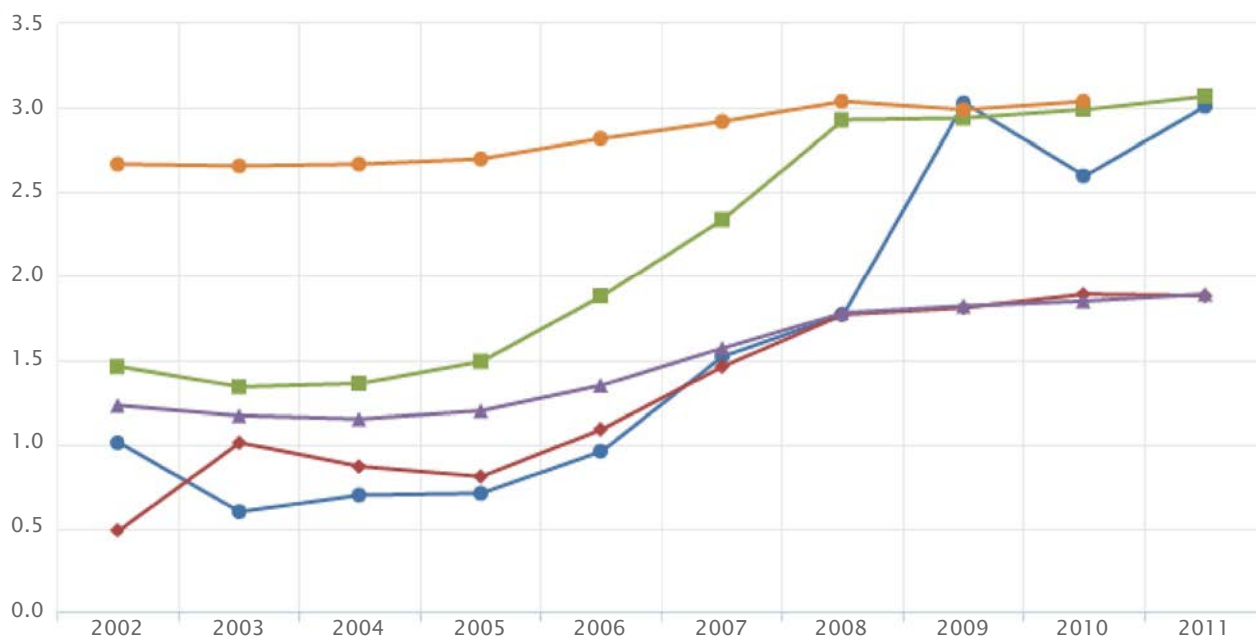

Elaborazioni: PAT - Servizio Statistica

● Trentino
 ◆ Alto Adige
 ■ Nord-Est
 ▲ Italia
 ■ UE-27
 ● UE-15
 ▲ Zona Euro

Sistema informativo degli indicatori statistici

Quota addetti privati alla Ricerca & Sviluppo

Addetti alla Ricerca & Sviluppo nelle imprese su totale addetti alla Ricerca & Sviluppo * 100

Anno	Trentino	Alto Adige	Nord-Est	Italia	UE-27	UE-15	Zona Euro
1990				46,6			
1995				42,5		54,2	
2000			48,0	42,6		55,0	
2005	18,3	53,0	47,2	40,4	51,4	54,0	54,2
2007	31,6	58,8	54,4	45,0	52,1	54,6	54,9
2008	34,8	65,8	58,4	44,6	52,0	54,8	54,8
2009	47,5	63,8	61,3	48,5	51,3	53,6	54,0
2010	43,1	65,7	61,6	49,7	51,6	53,8	54,1
2011	44,8	60,7	60,7	49,3	52,4	54,5	55,2

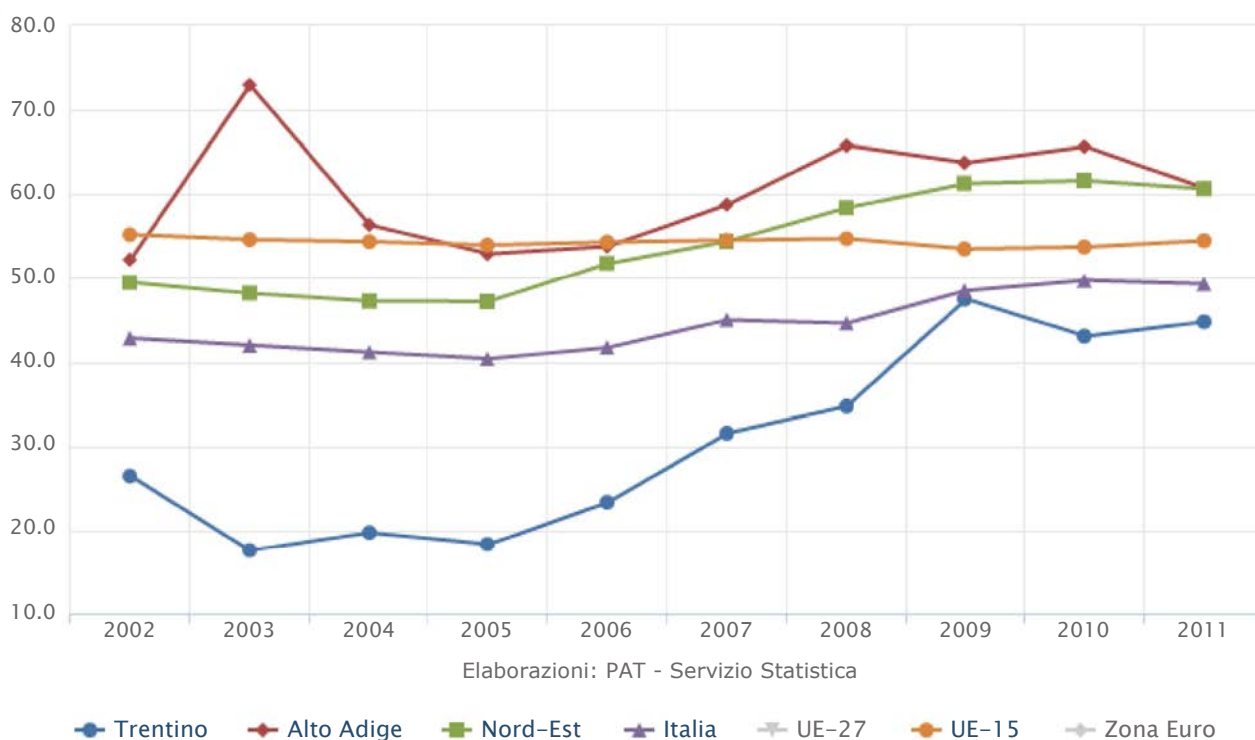



Sistema informativo degli indicatori statistici

Spesa per spettacoli, istruzione e cultura

Spesa familiare per spettacoli, istruzione e cultura su spesa media mensile familiare * 100

Anno	Trentino	Alto Adige	Nord-est	Italia
1997	7,4	7,7	6,5	6,8
2000	7,1	6,3	6,6	6,6
2005	6,0	6,5	5,7	5,7
2008	7,5	6,4	5,5	5,3
2009	6,0	5,9	5,4	5,1
2010	6,7	6,5	6,2	5,5
2011	6,5	5,9	6,0	5,3
2012	7,6	6,3	6,2	5,3

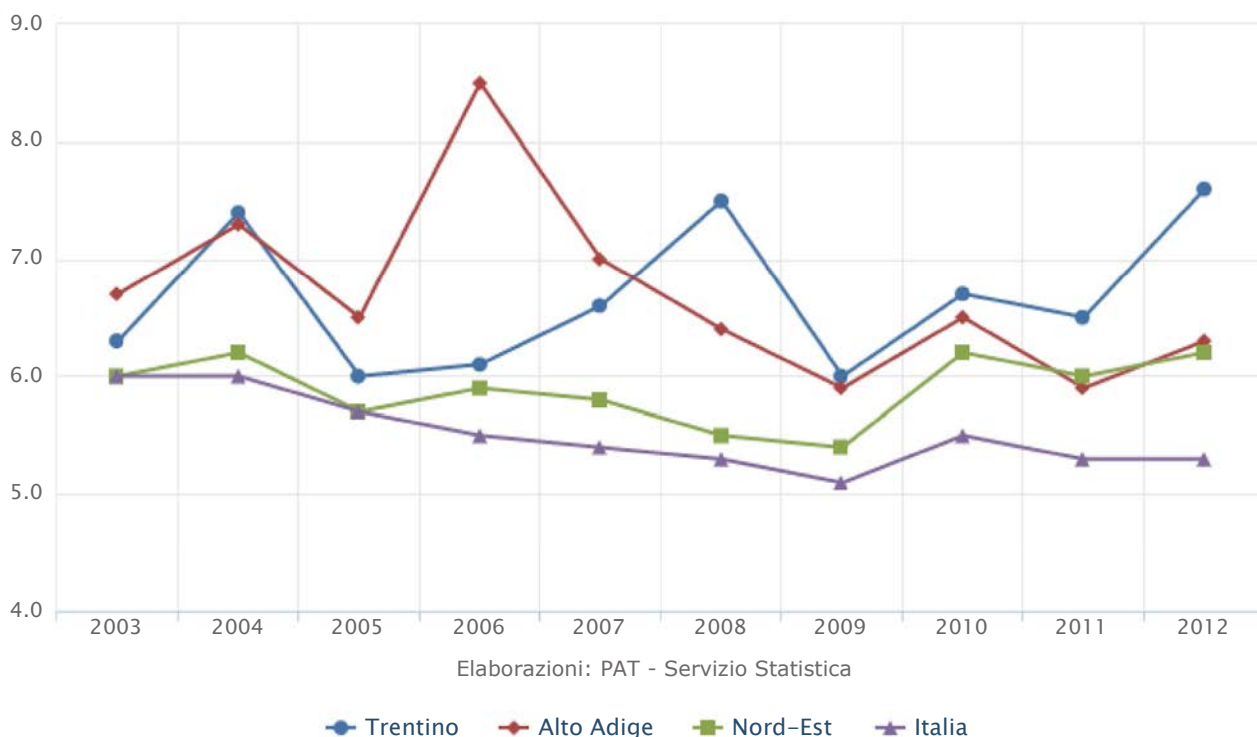



Sistema informativo degli indicatori statistici

Biblioteche per 10000 residenti

Numero di biblioteche su popolazione residente totale * 10000

Anno	Trentino	Alto Adige	Nord-Est	Italia
2001			2,4	2,1
2005			2,4	2,1
2008	3,4	4,5	2,4	2,1
2009	3,3	4,4	2,3	2,1
2010	3,3	4,4	2,3	2,0
2011	3,4	4,4	2,3	2,1
2012	3,3	4,4	2,3	2,1

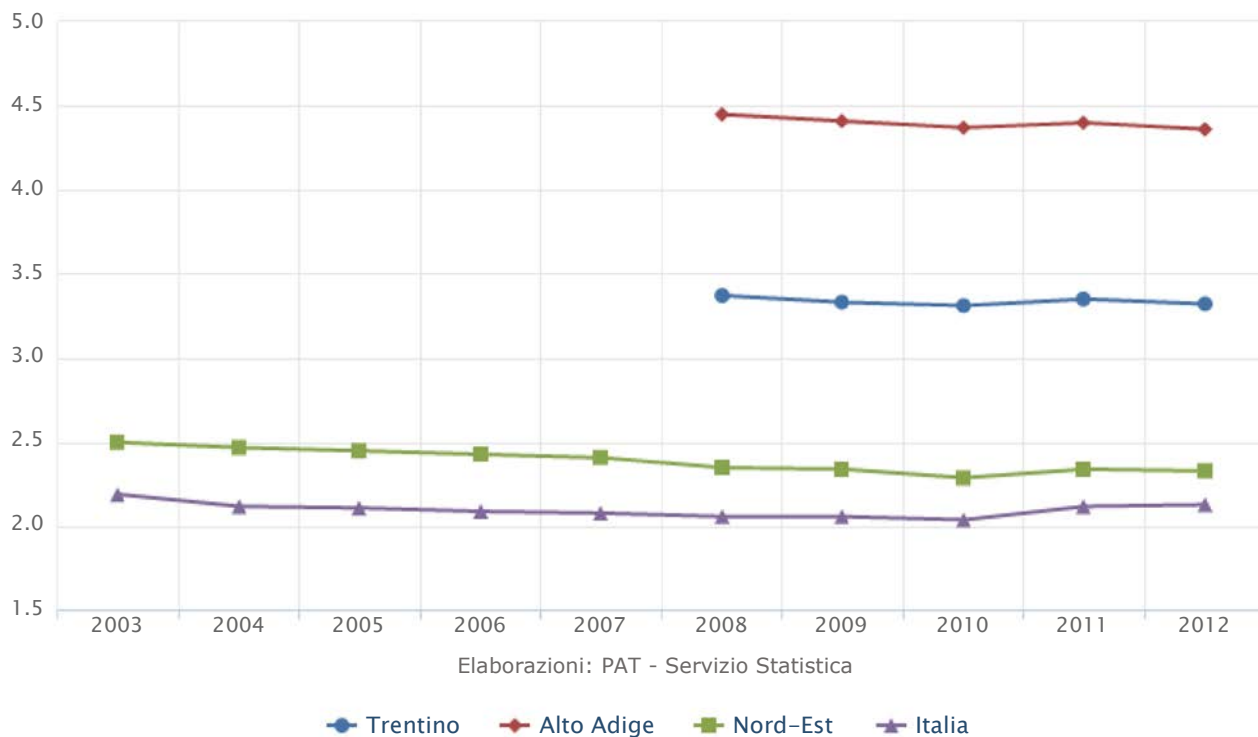



Sistema informativo degli indicatori statistici

Persone di 6 anni e oltre che leggono libri

Persone di 6 anni e piu' che leggono libri su persone di 6 anni e piu' * 100

Anno	Trentino	Alto Adige	Nord-Est	Italia
1995	50,5	54,3	45,8	39,1
2000	48,0	53,6	45,2	38,6
2005	52,8	54,3	49,7	42,3
2009	59,6	60,6	51,8	45,1
2010	59,3	56,5	53,5	46,8
2011	58,4	58,1	53,2	45,3
2012	57,7	59,2	55,2	46,0
2013	56,4	56,5	51,3	43,0

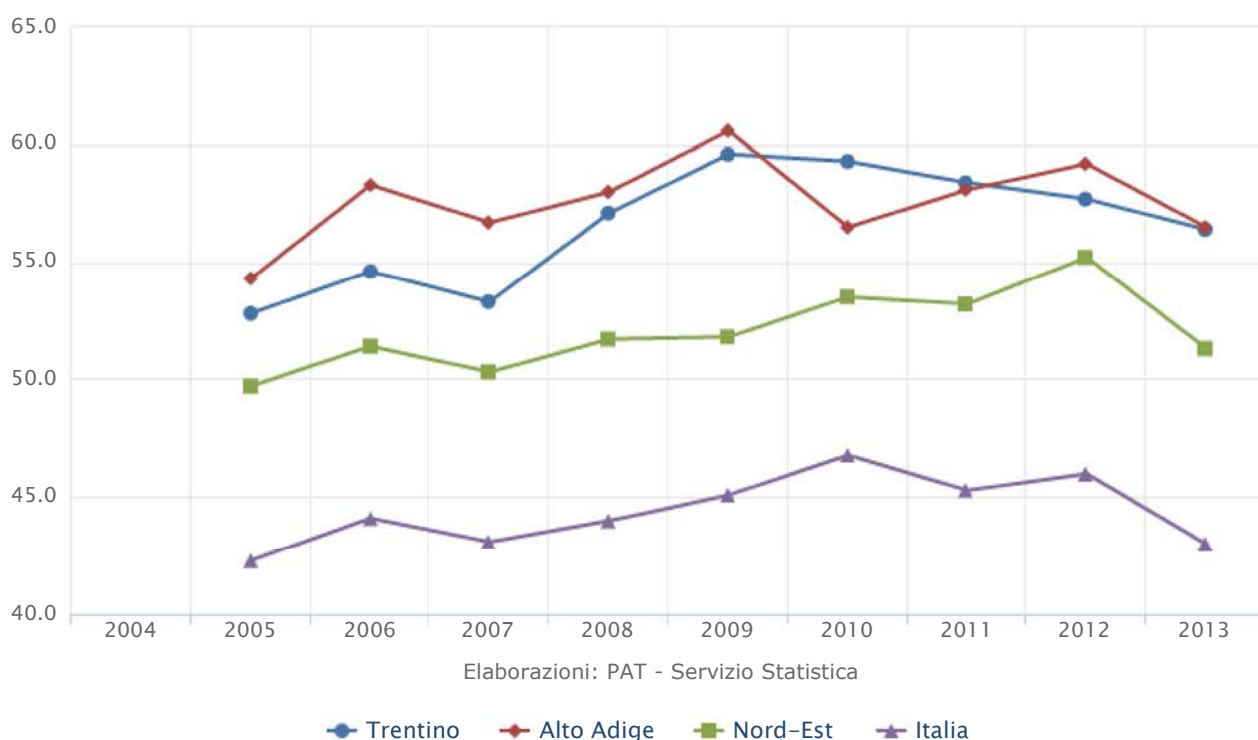



Sistema informativo degli indicatori statistici

Persone di 6 anni e oltre che hanno visitato mostre e musei

Persone di 6 anni e piu' che hanno visitato mostre e musei su persone di 6 anni e piu' *100

Anno	Trentino	Alto Adige	Nord-Est	Italia
1993			31,2	22,7
1995			34,3	24,8
2000			35,8	28,6
2005	41,0	43,0	34,3	27,6
2009	44,3	43,2	35,0	28,8
2010	45,0	41,8	35,6	30,1
2011	42,6	43,3	36,8	29,7
2012	39,6	39,6	34,8	28,0
2013	38,9	39,9	31,7	25,9

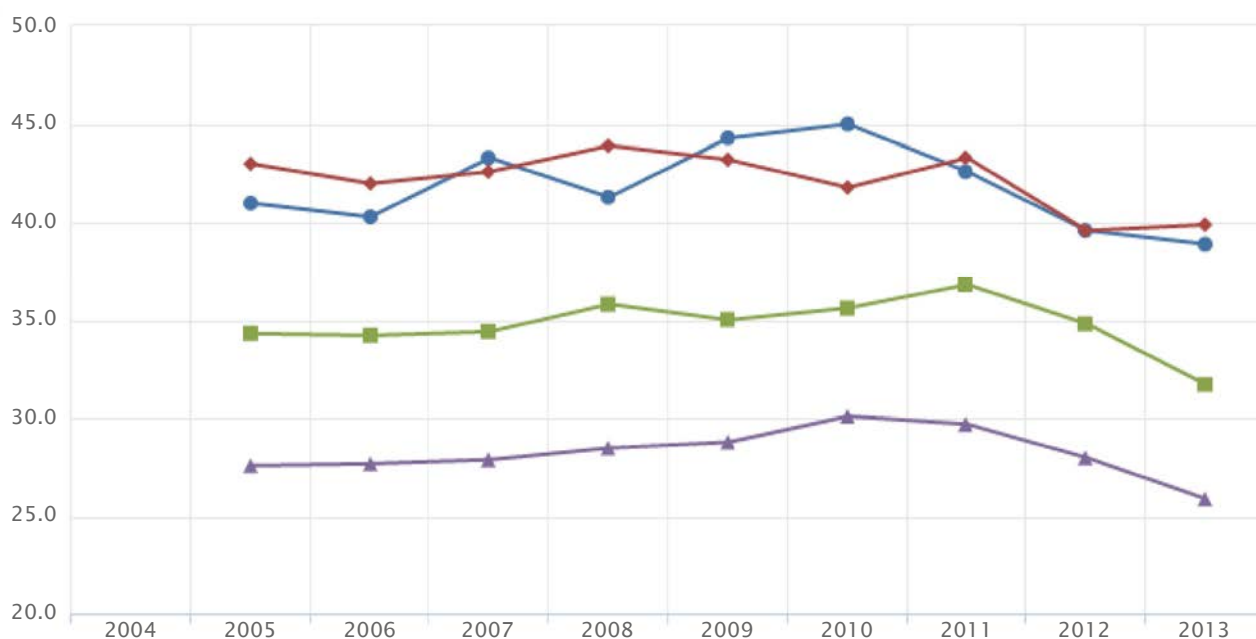

Elaborazioni: PAT - Servizio Statistica

◆ Trentino
 ◆ Alto Adige
 ■ Nord-Est
 ▲ Italia

Sistema informativo degli indicatori statistici

Persone di 14 anni e oltre che hanno partecipato a riunioni in associazioni culturali

Persone di 14 anni e piu' che hanno partecipato a riunioni in associazioni culturali su persone di 14 anni e piu' * 100

Anno	Trentino	Alto Adige	Nord-Est	Italia
1993	13,9	20,7	11,9	8,8
1995	19,9	24,8	12,8	9,5
2000	15,9	24,3	12,1	8,9
2005	19,4	31,4		8,8
2009	20,6	24,2		9,3
2010	20,9	22,8	11,9	9,6
2011	18,4	23,4	12,8	9,7
2012	18,0	27,4	12,7	8,9
2013	17,7	23,5	11,7	8,2

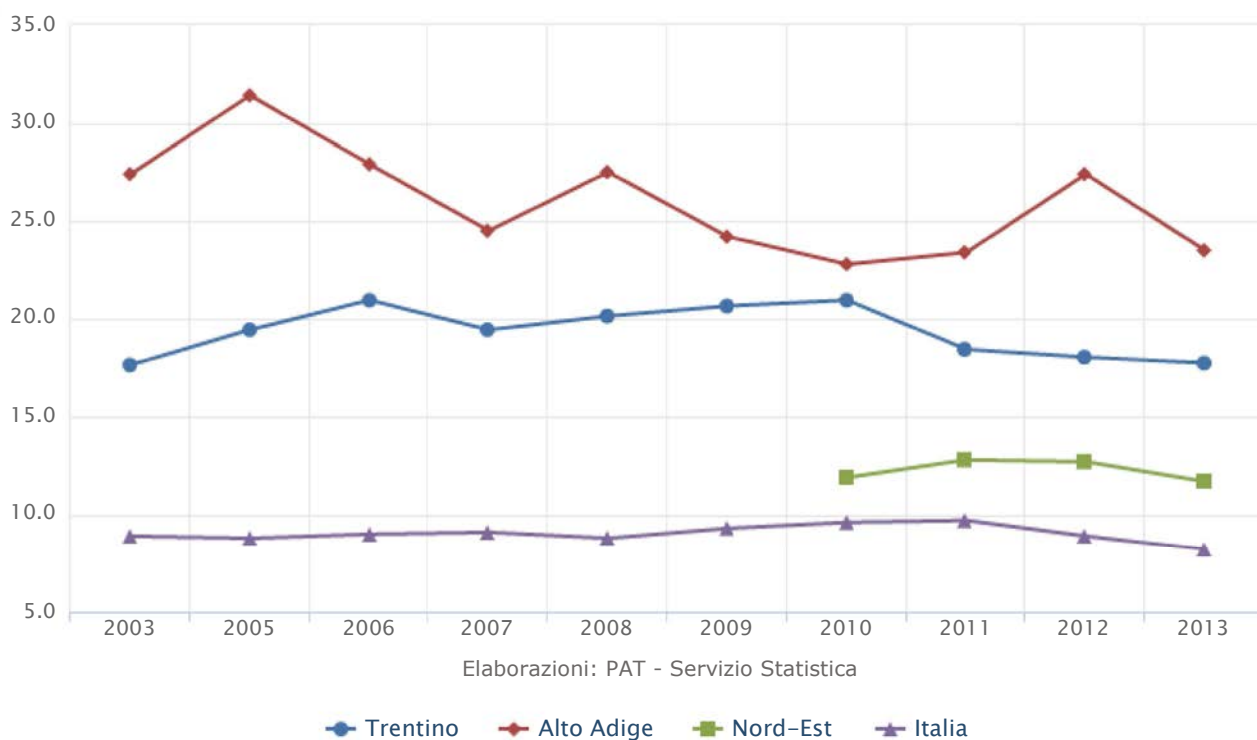

LAVORO

Sistema informativo degli indicatori statistici

Tasso di occupazione 25-34 anni

Occupati di 25-34 anni su popolazione di 25-34 anni * 100

Anno	Trentino	Alto Adige	Nord-Est	Italia	UE-27	UE-15	Zona Euro
2004	84,6	83,2	82,7	70,5	75,6	76,6	75,9
2005	81,6	82,4	82,6	69,3	75,7	76,6	75,8
2009	79,1	82,9	80,2	67,5	75,7	75,9	75,3
2010	78,7	81,7	78,1	65,4	75,0	75,3	74,4
2011	79,2	82,3	78,1	65,3	74,8	75,0	74,1
2012	77,6	80,3	76,2	63,8	74,1	74,2	73,1
2013	75,8	80,9	73,6	60,2	74,3	73,6	72,1

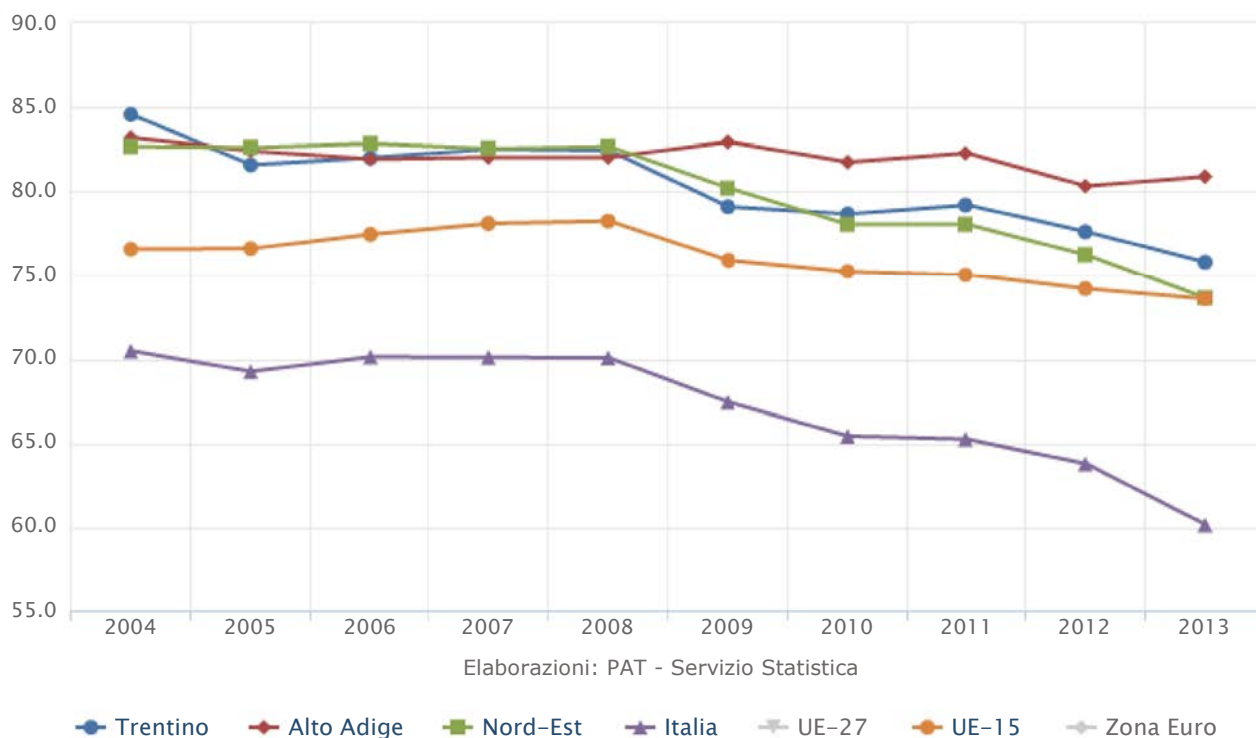



Sistema informativo degli indicatori statistici

Tasso di occupazione - Femmine

Occupate femmine di 15-64 anni su popolazione femminile di 15-64 anni * 100

Anno	Trentino	Alto Adige	Nord-Est	Italia	UE-27	UE-15	Zona Euro
1995				37,9		49,6	
2000	52,0			42,1	53,4	53,9	51,2
2005	54,7		56,0	45,3	56,2	57,6	55,4
2009	58,1		57,3	46,4	58,4	59,7	58,0
2010	57,3	62,9	56,7	46,1	58,2	59,5	57,9
2011	57,8	63,0	57,8	46,5	58,5	59,8	58,3
2012	58,1	64,8	58,0	47,1	58,7	59,8	58,2
2013	57,6	64,5	56,6	46,5	58,9	60,0	58,2

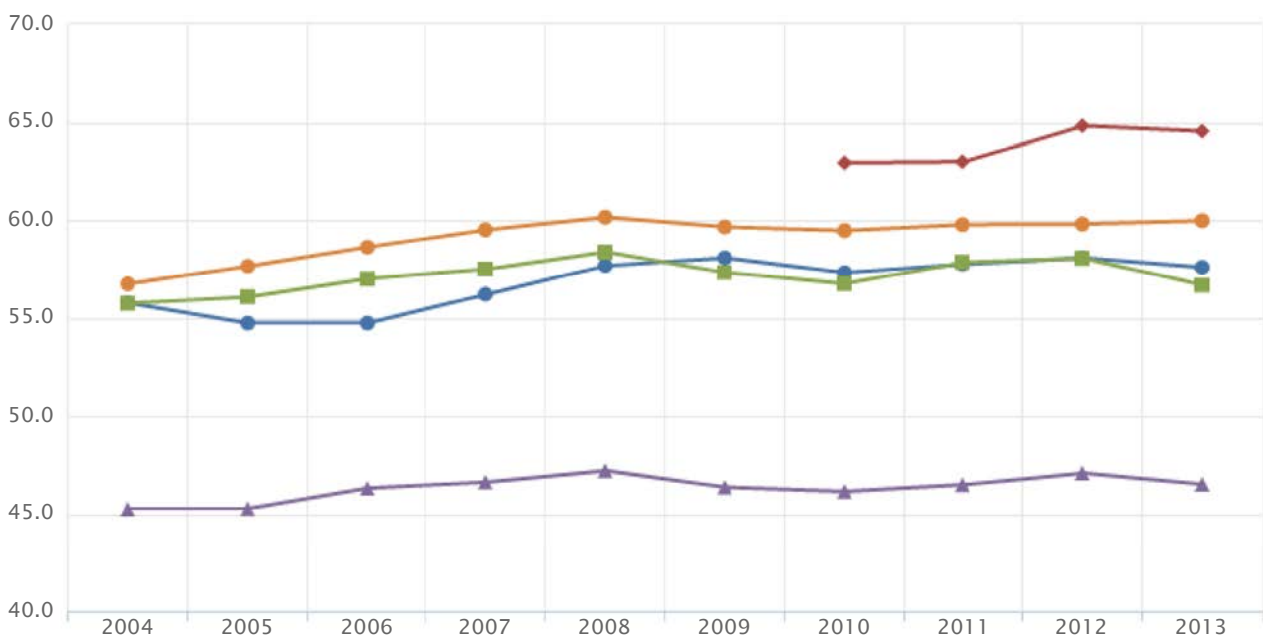

Elaborazioni: PAT - Servizio Statistica

● Trentino
 ◆ Alto Adige
 ■ Nord-Est
 ▲ Italia
 ▫ UE-27
 ● UE-15
 ▫ Zona Euro

Sistema informativo degli indicatori statistici

Tasso di attivita' - Femmine

Forze di lavoro femminili di 15-64 anni su popolazione femminile di 15-64 anni * 100

Anno	Trentino	Alto Adige	Nord-Est	Italia	UE-27	UE-15	Zona Euro
1995	47,4			42,4			
2000	54,3			46,2	59,9	59,9	57,9
2005	57,7		59,4	50,4	62,3	63,4	61,7
2009	60,9		60,9	51,1	64,2	65,6	64,3
2010	60,5	65,1	61,0	51,1	64,4	65,8	64,6
2011	60,9	65,5	61,7	51,5	64,8	66,3	65,0
2012	62,4	68,1	62,9	53,5	65,6	67,0	65,8
2013	62,6	68,0	62,5	53,6	66,1	67,4	66,2

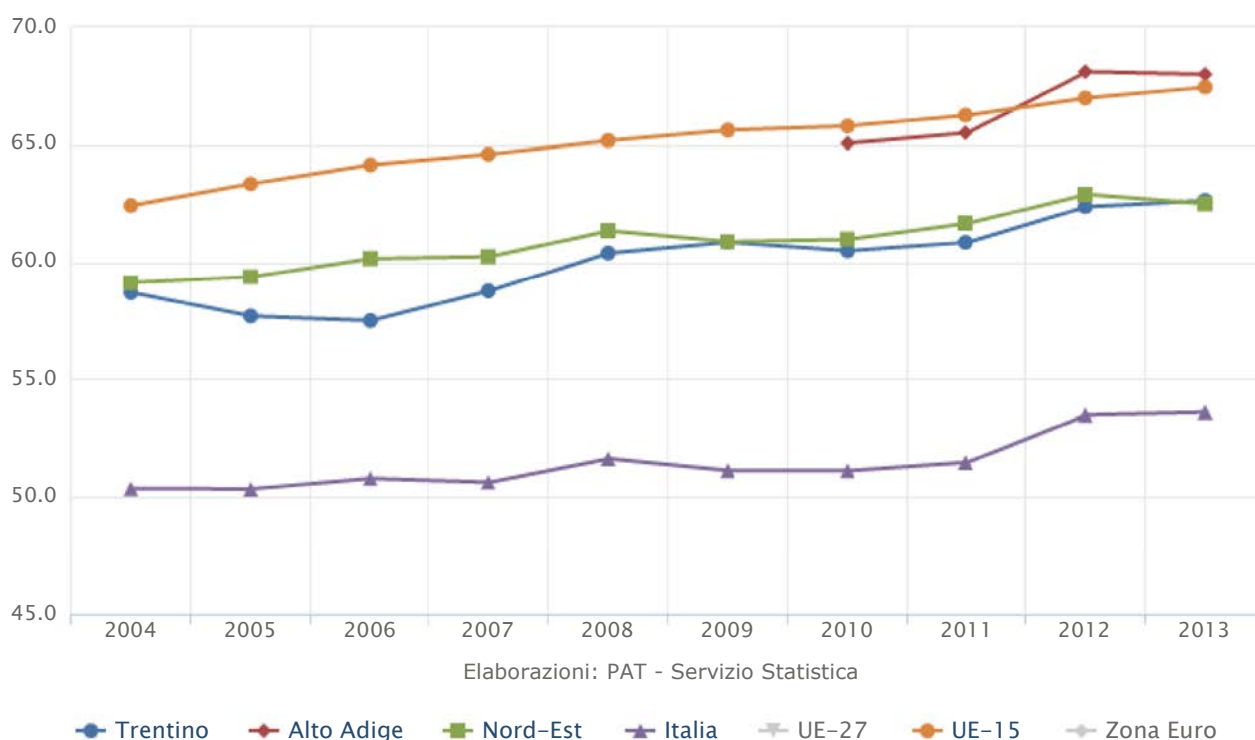

Sistema informativo degli indicatori statistici

Tasso di disoccupazione - Femmine

Femmine in cerca di occupazione di 15 anni e più su forze di lavoro femminili di 15 anni e più *

Anno	Trentino	Alto Adige	Nord-Est	Italia	UE-27	UE-15	Zona Euro
1995	14,1			16,5		12,5	
2000	8,5			14,3	10,6	9,9	11,4
2005	5,2	3,5	5,6	10,1	9,7	8,9	10,1
2009	4,6	3,4	5,8	9,3	8,9	9,0	9,7
2010	5,2	3,2	6,9	9,7	9,5	9,5	10,2
2011	5,1	3,8	6,2	9,6	9,7	9,7	10,3
2012	6,8	4,8	7,7	11,9	10,5	10,6	11,5
2013	8,0	5,0	9,3	13,1	107,5	10,9	12,0

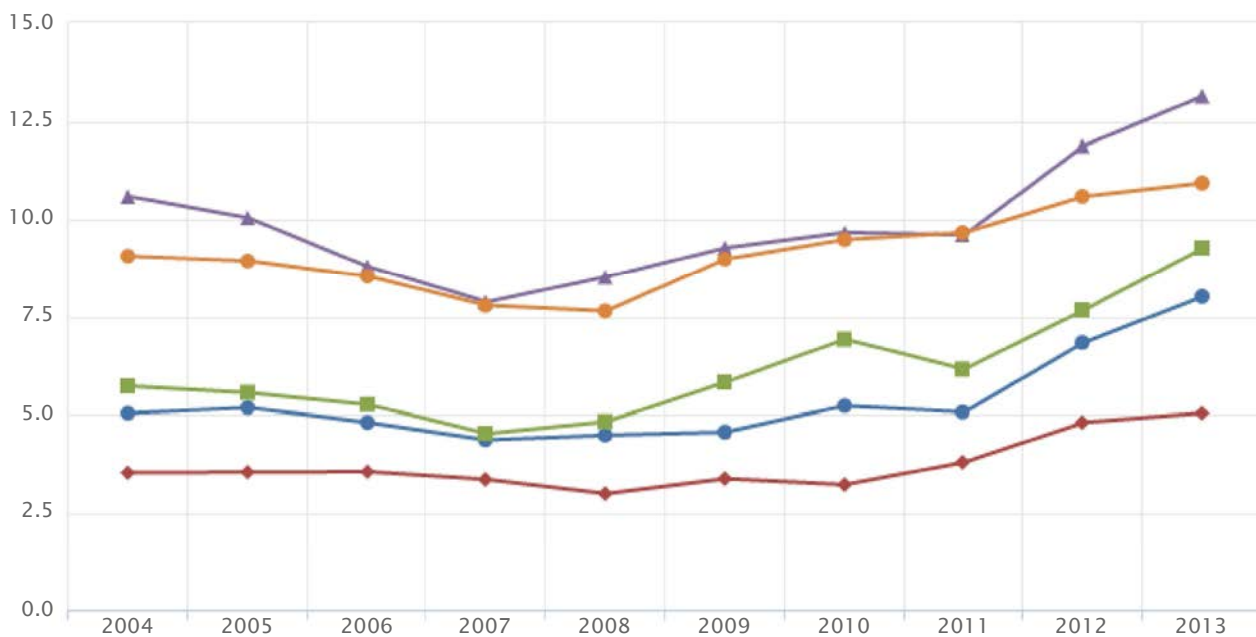

◆ Trentino
 ◆ Alto Adige
 ◆ Nord-Est
 ◆ Italia
 ◆ UE-27
 ◆ UE-15
 ◆ Zona Euro

Sistema informativo degli indicatori statistici

Tasso di disoccupazione giovanile - Totale

Persone in cerca di occupazione di 15-24 anni su forze di lavoro di 15-24 anni * 100

Anno	Trentino	Alto Adige	Nord-Est	Italia	UE-27	UE-15	Zona Euro
1995	5,4					21,2	
2000	8,5			28,6	18,3	16,1	18,0
2005	10,3		11,3	24,0	18,6	16,6	17,9
2009	11,5		15,7	25,4	19,9	19,6	19,9
2010	15,1	6,4	19,1	27,8	20,9	20,2	20,6
2011	14,5		19,7	29,1	21,3	20,6	20,7
2012	20,5		24,1	35,3	22,8	22,3	23,0
2013	23,5		26,9	40,0	23,2	22,7	23,8

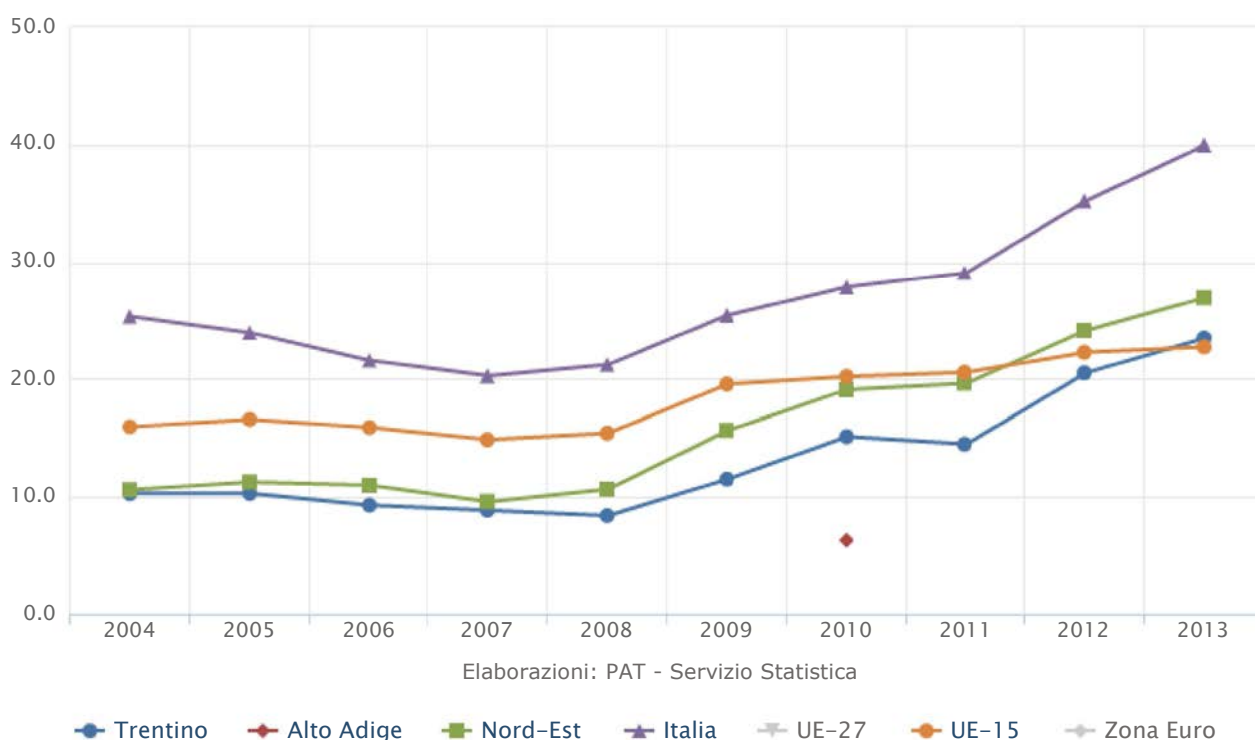

Sistema informativo degli indicatori statistici

Tasso di disoccupazione di lungo periodo

Persone in cerca di occupazione da 12 mesi e più su totale persone in cerca di occupazione *

Anno	Trentino	Alto Adige	Nord-Est	Italia	UE-27	UE-15	Zona Euro
1995	12,4	15,6	25,2	43,9			
2000	25,5	20,6	19,5	49,6	46,0	45,0	48,0
2005	22,2	14,3	30,9	48,3	46,0	42,0	45,0
2009	24,4	21,6	26,6	44,5	33,0	33,0	36,0
2010	26,8	19,1	35,8	48,5	40,0	40,0	42,0
2011	26,6	23,8	41,9	51,9	43,0	42,0	45,0
2012	27,0	25,0	37,6	52,5	44,0	44,0	47,0
2013	32,9	26,2	45,8	56,4	47,0	47,0	50,0

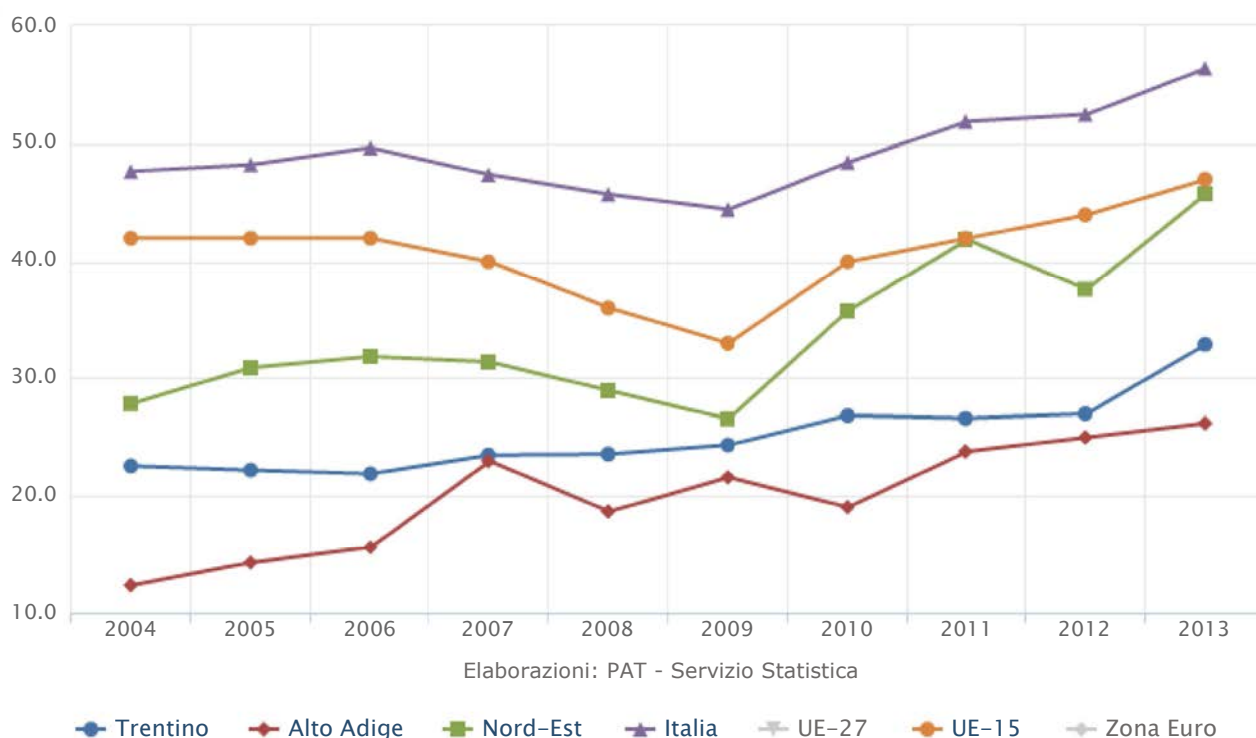

Sistema informativo degli indicatori statistici

Lavoro temporaneo - Totale

Occupati a tempo determinato su occupati alle dipendenze totali * 100

Anno	Trentino	Alto Adige	Nord-Est	Italia	UE-27	UE-15	Zona Euro
1995	12,4						
2000	11,3			10,1		13,6	14,9
2005	13,6	11,9	10,9	12,3	14,0	14,3	16,0
2009	14,4	14,8	11,4	12,5	13,6	13,8	15,3
2010	14,7	15,6	12,0	12,8	13,9	14,0	15,6
2011	15,9	14,7	12,8	13,4	14,0	14,2	15,7
2012	17,1	15,7	13,4	13,8	13,7	13,8	15,2
2013	17,3	15,2	13,5	13,2	13,8	13,8	15,3

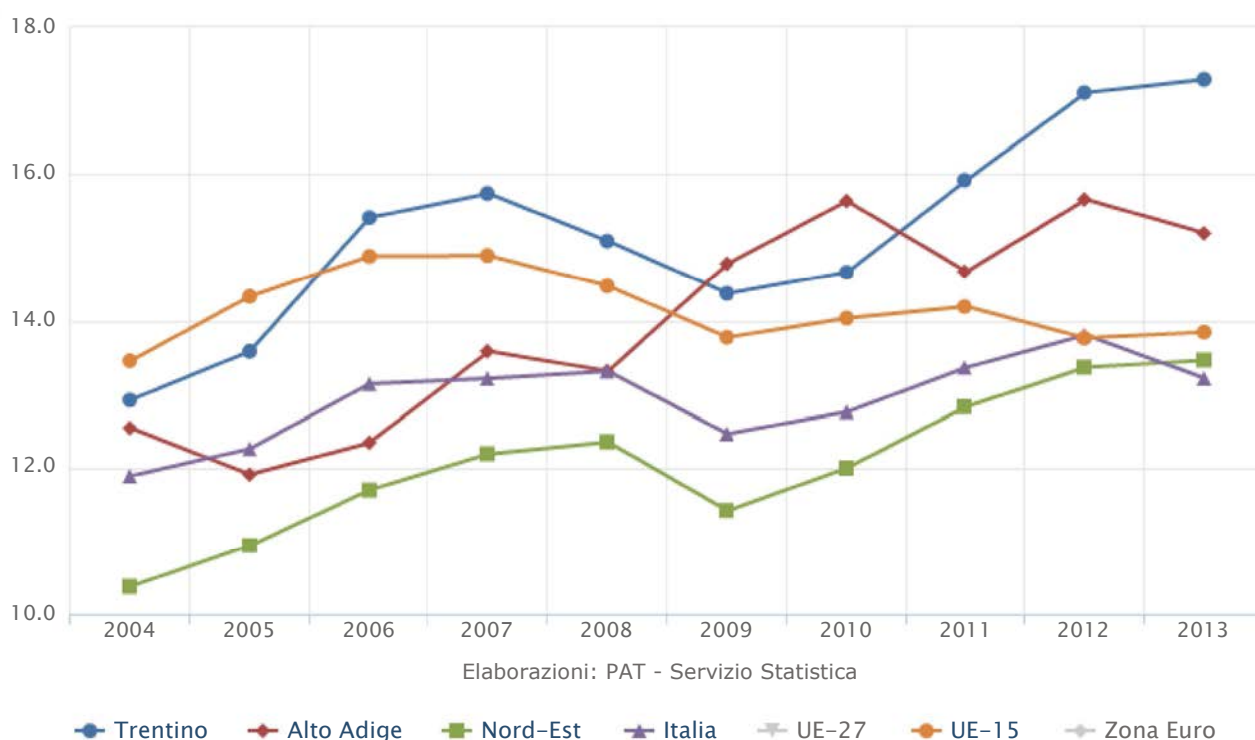

Sistema informativo degli indicatori statistici

Lavoro part-time - Totale

Occupati a tempo parziale su occupati totali * 100

Anno	Trentino	Alto Adige	Nord-Est	Italia	UE-27	UE-15	Zona Euro
1995	7,0						
2000	9,5		9,4	8,3	16,1	17,8	15,6
2005	15,7	17,4	13,8	12,8	17,7	20,0	18,3
2009	17,8	18,9	14,7	14,3	18,8	21,6	20,0
2010	17,7	20,4	15,1	15,0	19,3	22,1	20,4
2011	18,2	20,4	15,7	15,5	19,5	22,5	20,9
2012	19,3	22,3	17,1	17,1	20,0	23,1	21,5
2013	20,2	22,1	17,9	17,9	20,4	23,6	22,3

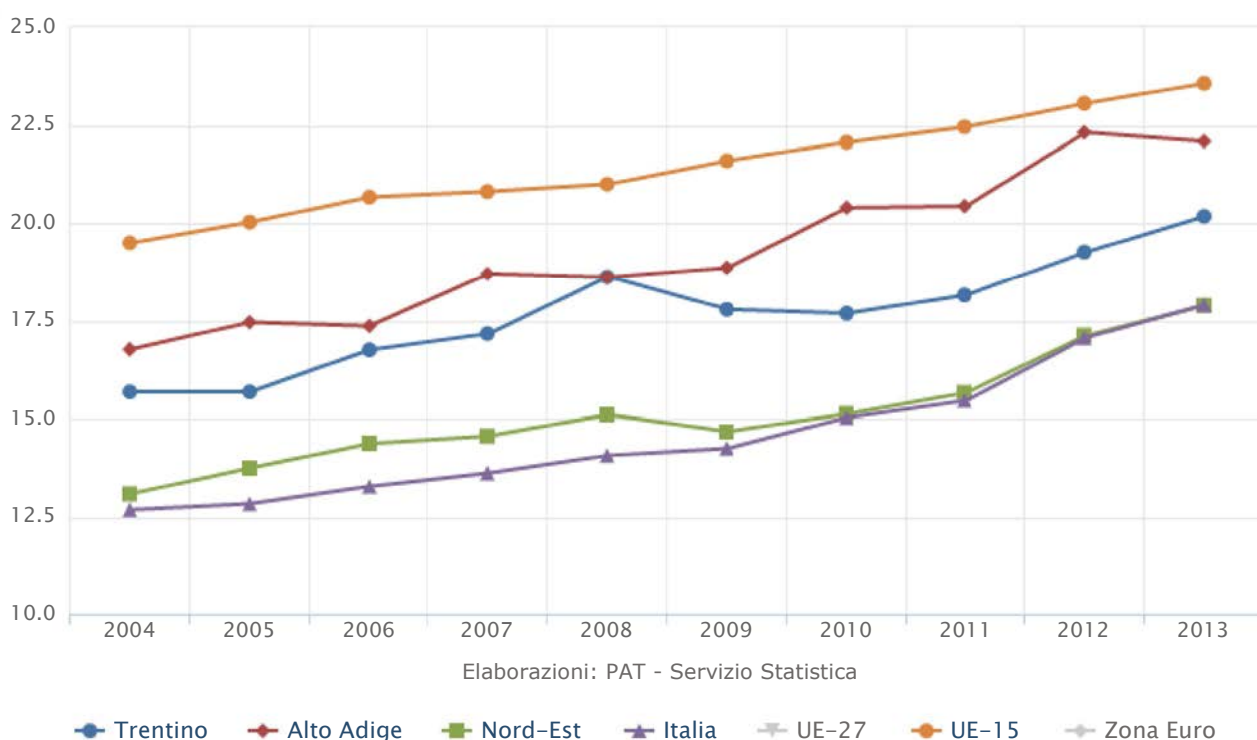



Sistema informativo degli indicatori statistici

Lavoro part-time - Femmine

Occupate femmine a tempo parziale su occupate femmine totali * 100

Anno	Trentino	Alto Adige	Nord-Est	Italia	UE-27	UE-15	Zona Euro
1995	14,4						
2000	20,6		18,5	15,8	28,5	33,4	29,9
2005	32,6	36,2	27,8	25,6	30,6	35,8	33,4
2009	35,5	37,3	29,1	27,9	31,4	36,9	34,7
2010	35,1	39,9	29,5	29,0	31,9	37,3	35,1
2011	35,6	38,9	30,1	29,3	32,2	37,6	35,5
2012	37,4	42,0	32,1	31,1	32,6	38,1	36,1
2013	38,5	42,7	33,0	31,9	32,9	38,4	36,7

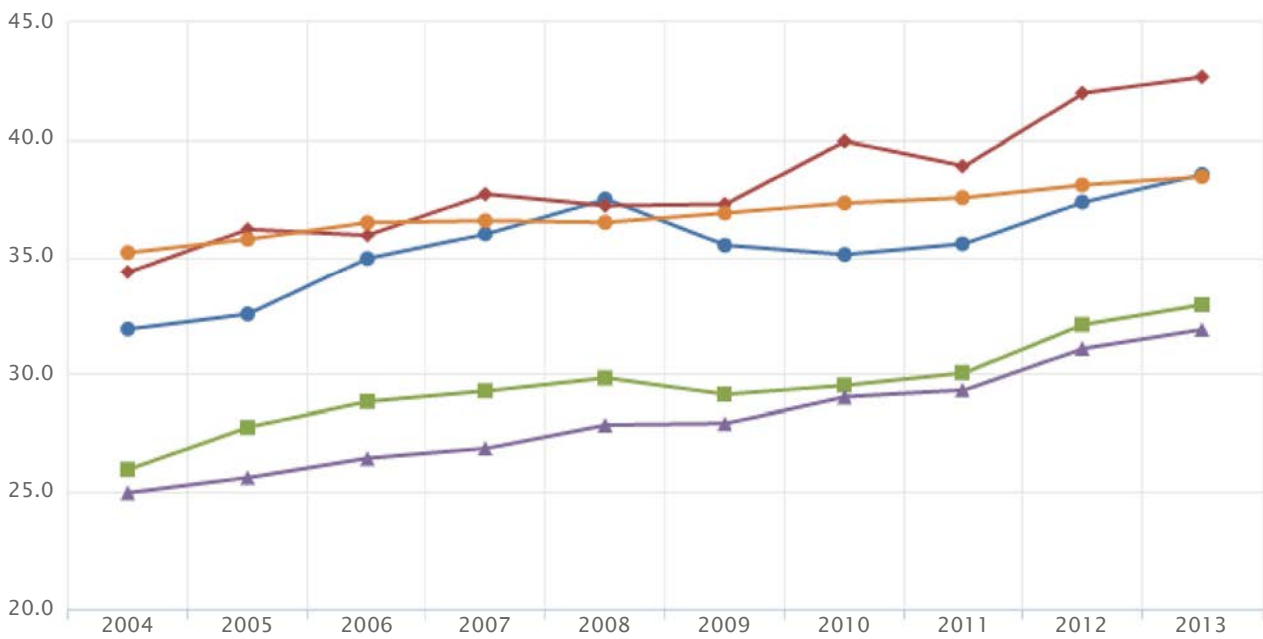

Elaborazioni: PAT - Servizio Statistica

● Trentino ◆ Alto Adige ■ Nord-Est ▲ Italia ▽ UE-27 ● UE-15 ◻ Zona Euro



Sistema informativo degli indicatori statistici

Incidenza part- time femminile

rapporto occupate femmine part time su totale occupate part time

Anno	Trentino	Alto Adige	Nord-Est	Italia	UE-27	UE-15	Zona Euro
1995	75,1						
2000	87,0		80,8	72,2	77,0	79,9	79,9
2005	85,2	86,4	83,8	78,1	76,7	78,6	79,1
2009	85,3	85,0	84,2	78,6	75,8	77,3	78,0
2010	84,5	84,8	82,7	78,1	75,2	76,8	77,5
2011	84,3	83,0	82,5	77,2	74,8	76,1	76,7
2012	84,5	83,1	81,1	75,3	74,3	75,5	76,2
2013	82,3	85,4	79,3	74,1	73,8	74,9	75,4

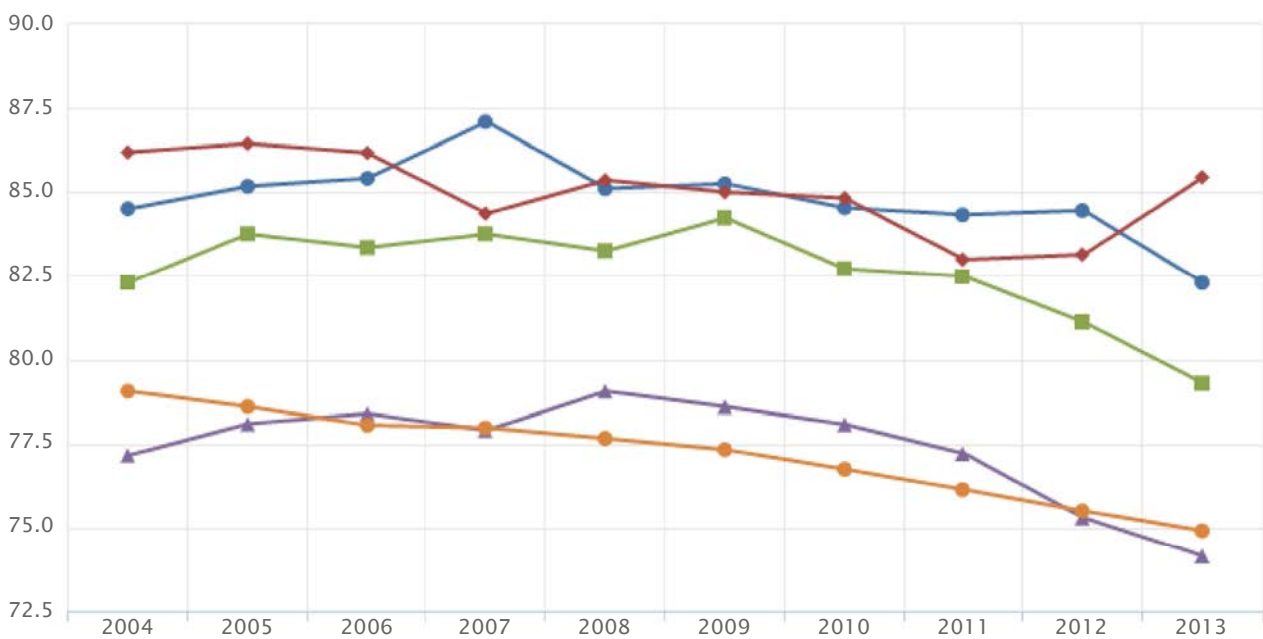

Elaborazioni: PAT - Servizio Statistica

● Trentino
 ◆ Alto Adige
 ■ Nord-Est
 ▲ Italia
 ▼ UE-27
 ● UE-15
 ■ Zona Euro



Sistema informativo degli indicatori statistici

Giovani 15-29 anni che non lavorano e non studiano (NEET) - Totale

Persone di 15-29 anni che non lavorano e non studiano (NEET) su totale persone di 15-29 anni
* 100

Anno	Trentino	Alto Adige	Nord-Est	Italia	UE-27	UE-15	Zona Euro
2004	9,0	8,1	10,2	19,5	15,2	13,7	14,3
2005	10,2	8,7	10,8	20,0	14,9	13,8	14,4
2009	10,9	9,0	12,5	20,5	14,7	14,6	14,9
2010	13,8	9,9	15,1	22,1	15,2	14,8	15,2
2011	13,3	9,2	15,1	22,7	15,3	14,9	15,2
2012	14,3	11,6	16,3	23,9	15,8	15,4	15,8
2013	15,4	11,2	17,8	26,0	15,8	15,3	15,9

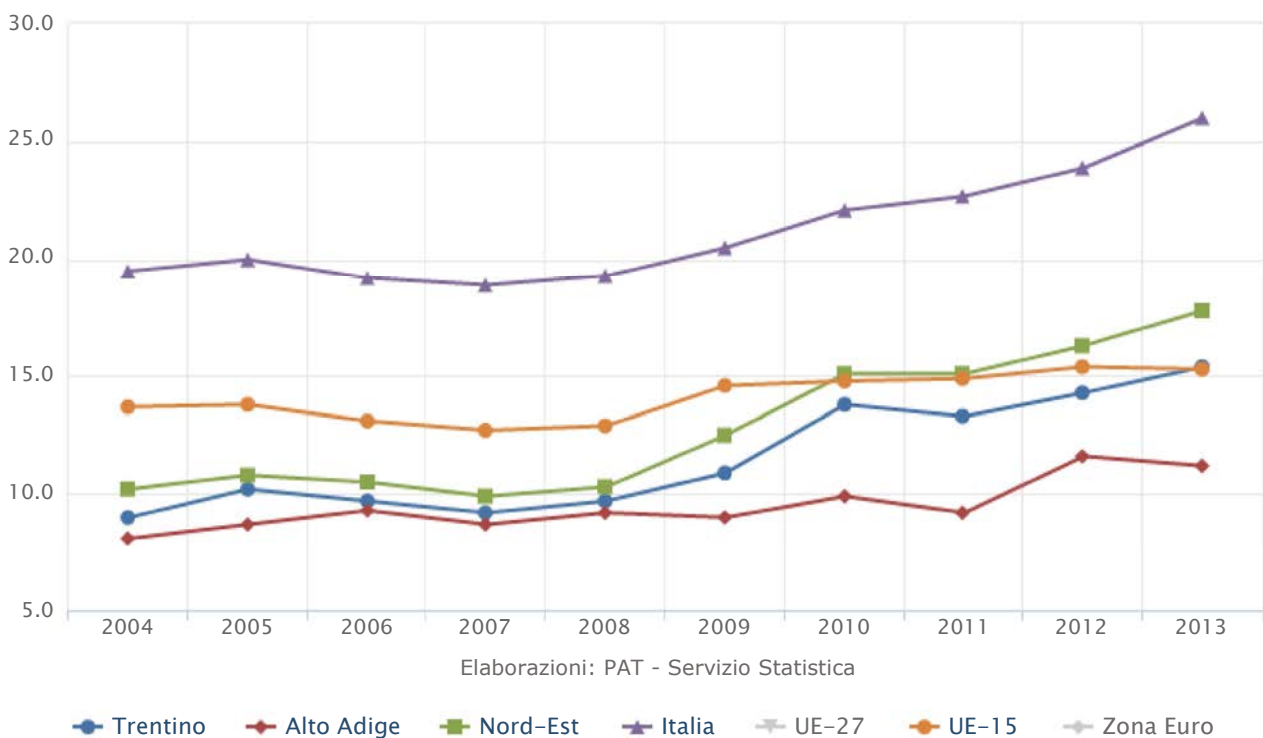



Sistema informativo degli indicatori statistici

Percentuale di occupati in lavori a termine da almeno 5 anni - Femmine

Occupati femmine in lavori a termine di almeno 5 anni su occupati femmine in lavori a termine
* 100

Anno	Trentino	Alto Adige	Italia
2004	21,0	22,5	21,0
2005	20,2	26,3	21,9
2009	15,8	25,7	19,8
2010	17,6	30,2	21,3
2011	19,8	24,1	20,6
2012	19,3	24,3	19,6
2013	21,6	25,8	20,7

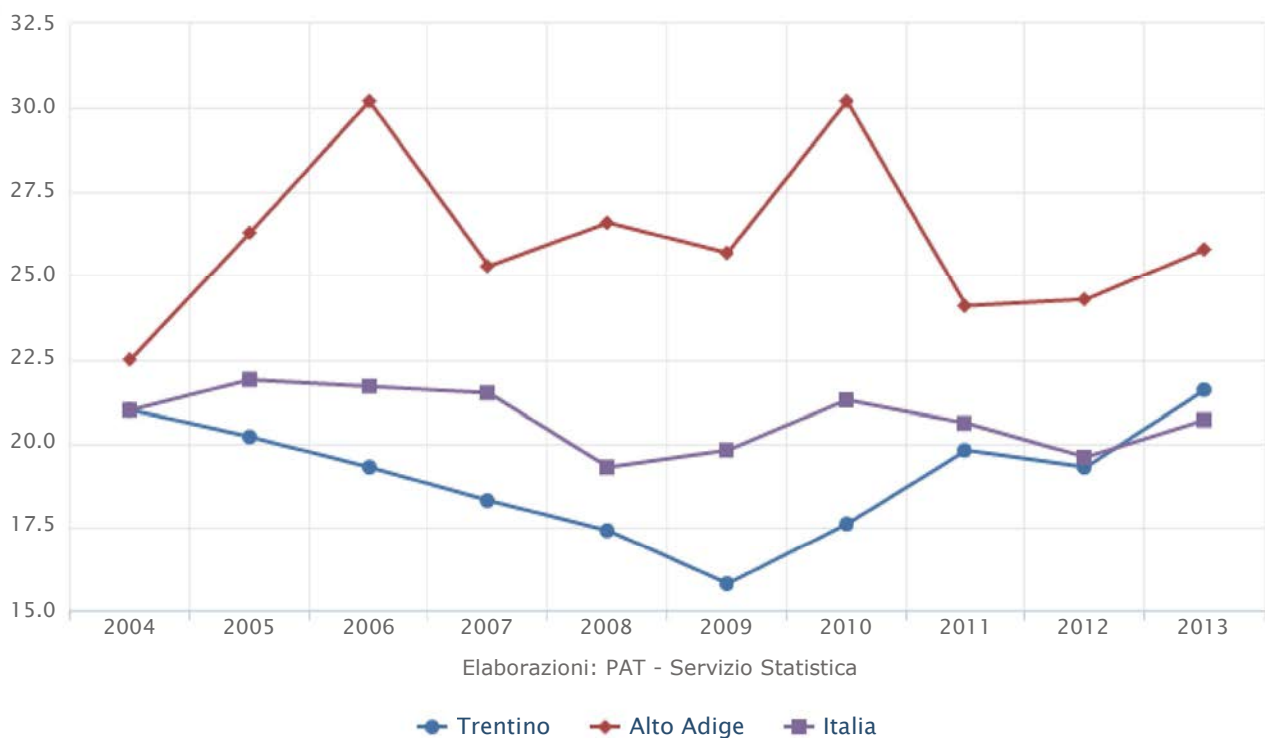



Sistema informativo degli indicatori statistici

Incidenza delle donne tra dirigenti, imprenditori e liberi professionisti

Dirigenti, imprenditori e liberi professionisti femmine su totale dirigenti, imprenditori e liberi professionisti * 100

Anno	Trentino	Nord-Est	Italia
2004	19,9	23,4	24,9
2005	23,4	24,1	25,2
2009	23,4	24,8	26,9
2010	23,7	27,5	27,3
2011	22,0	28,9	28,1
2012	26,3	30,6	29,6
2013	26,4		

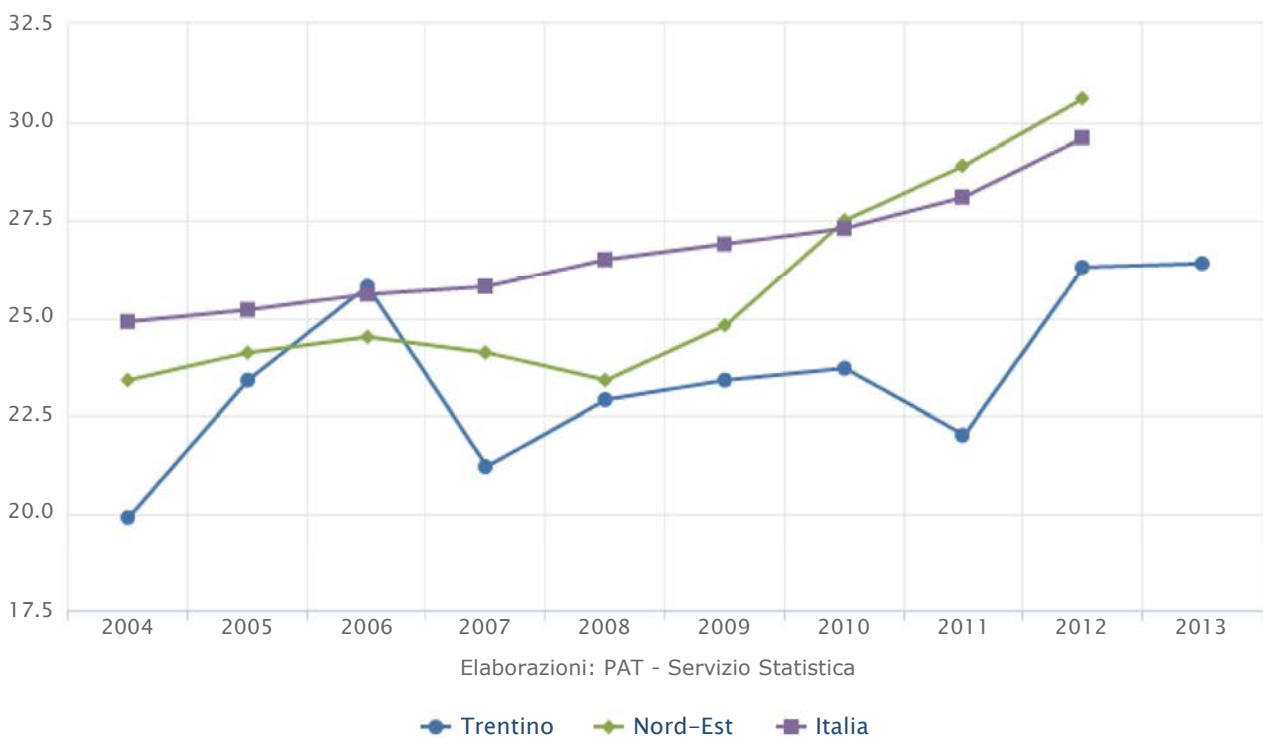

Sistema informativo degli indicatori statistici

Partecipazione alla formazione continua - Totale

Persone di 25-64 anni che partecipano ad attività formative e di istruzione su persone di 25-64 anni * 100

Anno	Trentino	Alto Adige	Nord-Est	Italia	UE-27	UE-15	Zona Euro
2004	8,2	7,9	6,7	6,8	9,8	11,2	7,6
2005	7,9	7,3	6,2	5,8	9,5	10,9	7,9
2009	8,9	7,7	6,7	6,0	9,2	10,5	8,0
2010	8,3	7,4	6,7	6,2	9,1	10,4	7,9
2011	8,3	6,9	6,0	5,7	8,9	10,0	8,1
2012	10,1	9,2	7,1	6,6	9,0	10,3	8,3
2013	9,2	10,7	6,5	6,2	10,5	12,1	10,4

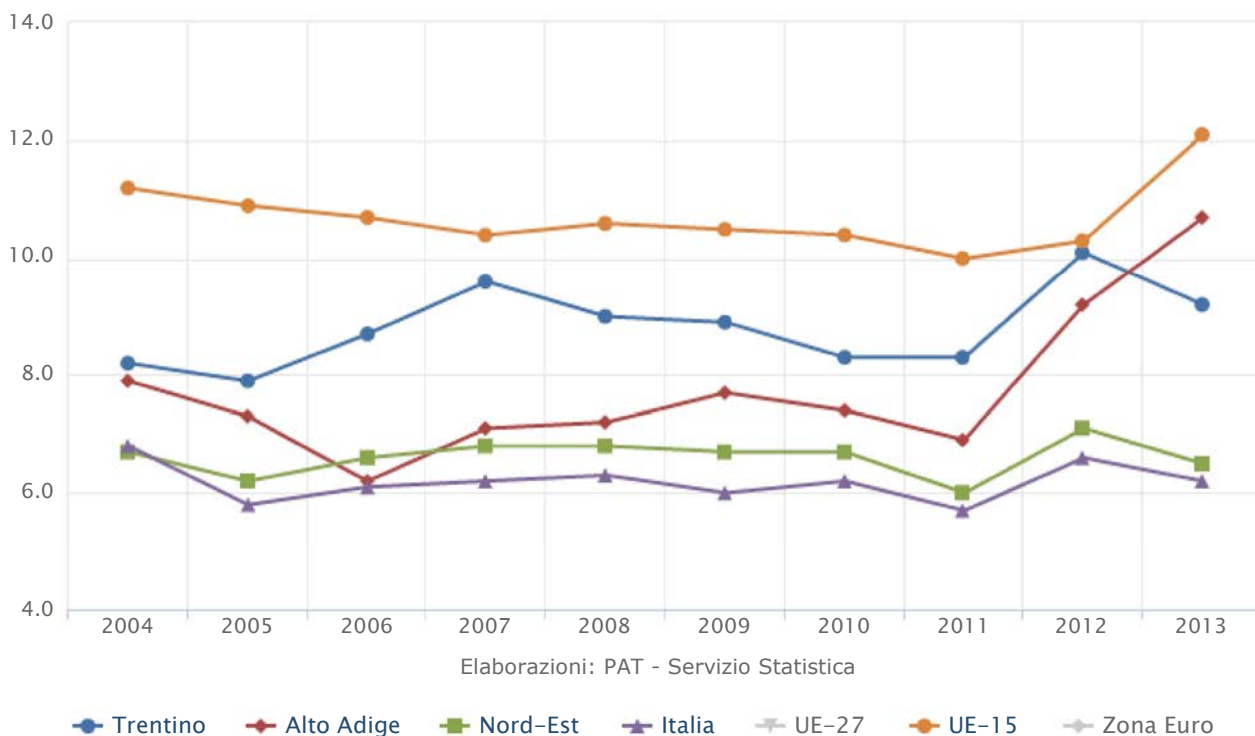

ECONOMIA

Sistema informativo degli indicatori statistici

Pressione turistica esercizi alberghieri e complementari

Presenze turistiche alberghiero ed esercizi complementari su popolazione residente totale

Anno	Trentino	Alto Adige	Nord-Est	Italia
1990	24,1	52,5		4,4
1995	27,7	57,6	11,1	5,0
2000	27,4	50,8		5,9
2005	28,9	54,2	12,8	6,0
2009	29,0	55,8	13,0	6,1
2010	28,7	56,3	13,0	6,2
2011	29,1	57,2	13,6	6,5
2012	29,2	57,7	13,3	6,4
2013	28,9	56,3		

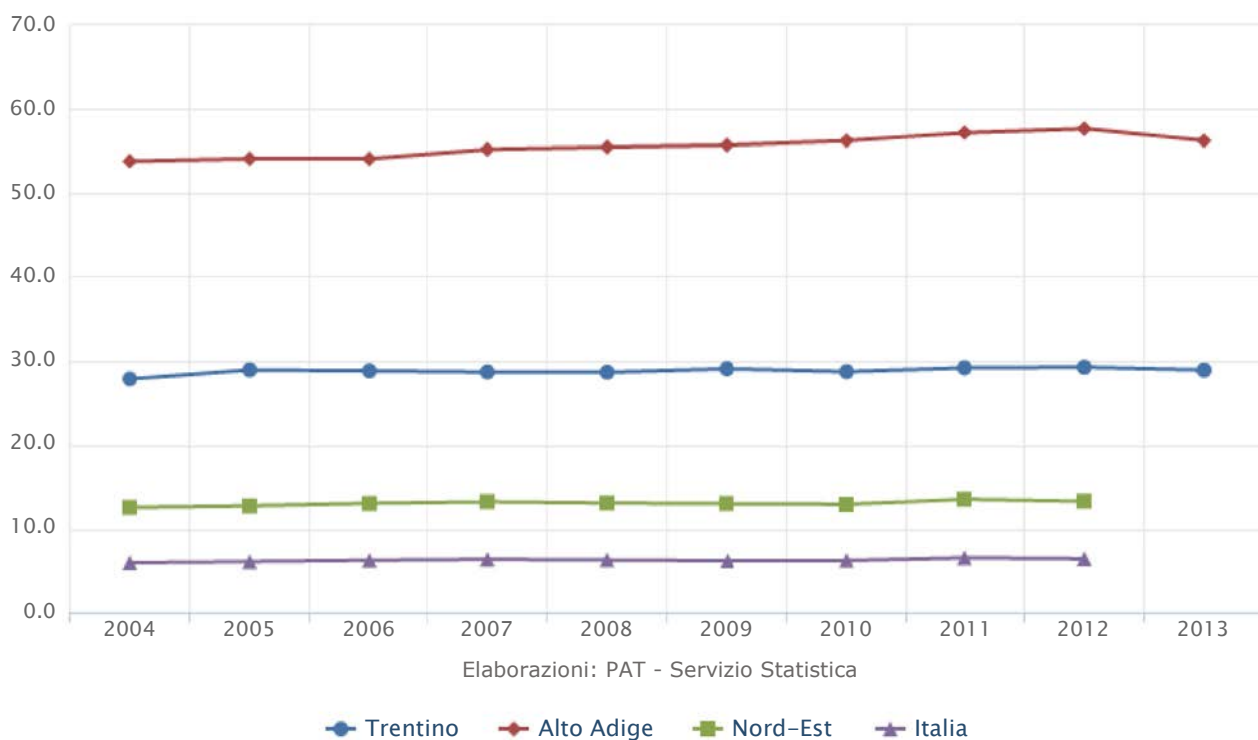



Sistema informativo degli indicatori statistici

Valore aggiunto - agricoltura

Valore aggiunto dell'agricoltura a prezzi concatenati su valore aggiunto totale a prezzi concatenati * 100

Anno	Trentino	Alto Adige	Nord-Est	Italia	UE-27	UE-15	Zona Euro
1995	2,8	3,9	2,5	2,4			
2000	3,0	3,9	2,6	2,4	1,9	1,8	1,9
2005	3,0	4,2	2,3	2,2	1,8	1,6	1,8
2008	3,3	4,7	2,3	2,2	1,8	1,6	1,8
2009	3,5	5,1	2,4	2,2	1,9	1,7	2,0
2010	3,4	4,8	2,4	2,2	1,7	1,6	1,9
2011	3,6	5,0	2,4	2,2	1,7	1,6	1,8
2012	3,4	4,5	2,3	2,1	1,7	1,5	1,8

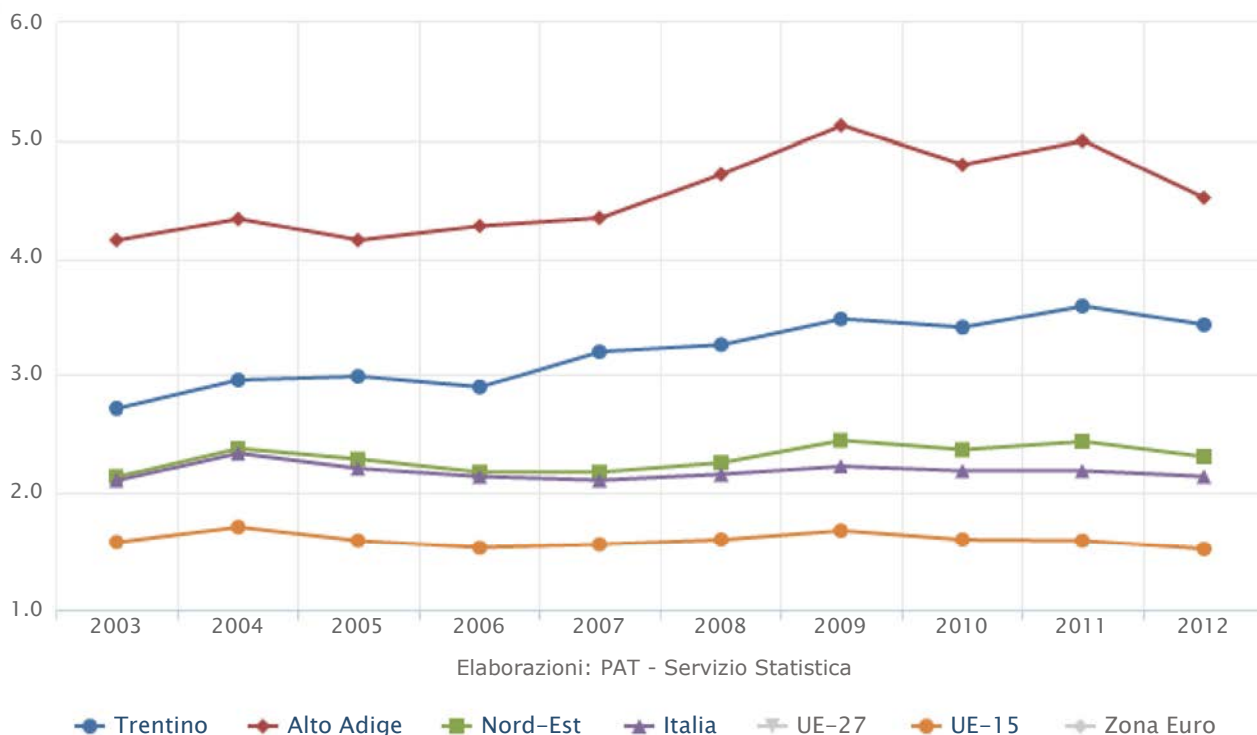



Sistema informativo degli indicatori statistici

Produzione lorda vendibile - Frutticoltura

Produzione Lorda Vendibile della frutticoltura su Produzione Lorda Vendibile totale * 100

Anno	Trentino	Alto Adige	Nord-Est	Italia
1990	27,1	41,6	12,8	7,1
1995	28,2	33,7	11,3	5,7
2000	29,4	34,4	11,1	5,9
2005	27,7	33,8	11,5	6,3
2009	23,4	36,9	11,2	5,9
2010	24,8	35,5	11,1	6,0
2011	23,5	32,8	9,8	5,4
2012	26,5	34,7	9,7	5,3
2013	28,7	38,7	11,3	6,2

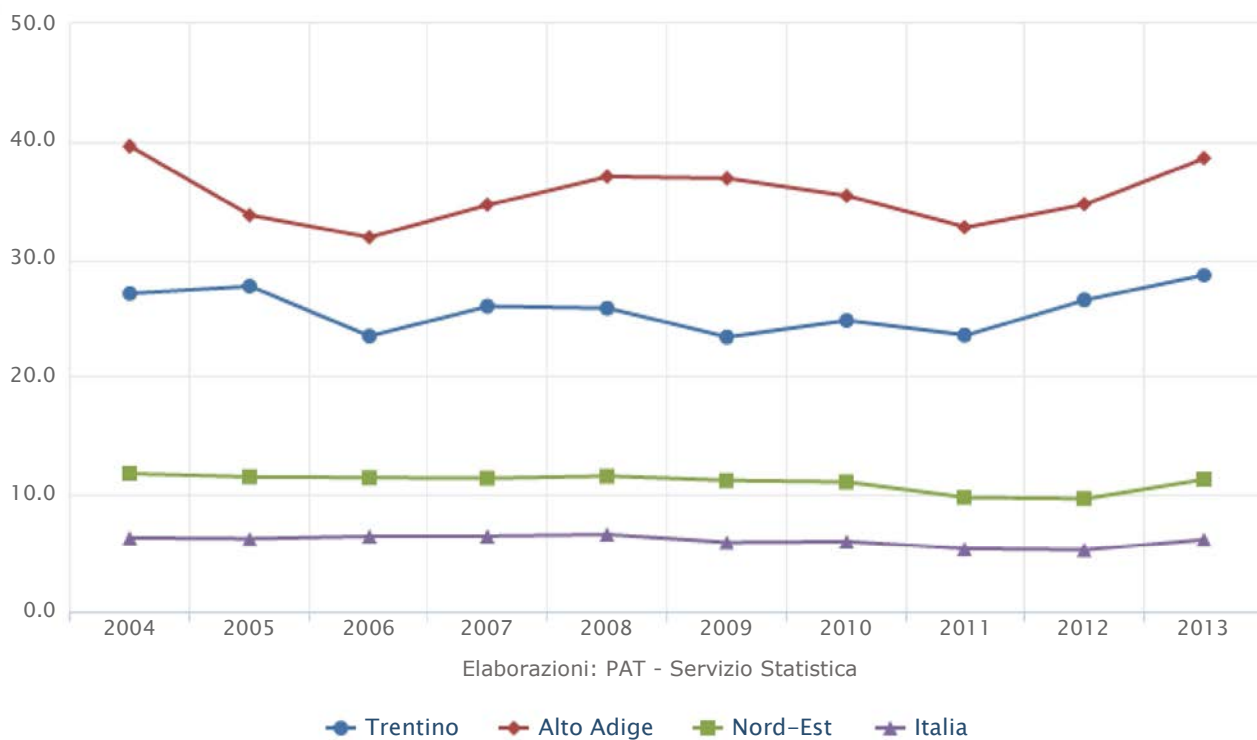

Sistema informativo degli indicatori statistici

Produzione lorda vendibile - Viticoltura

Produzione Lorda Vendibile della viticoltura su Produzione Lorda Vendibile totale * 100

Anno	Trentino	Alto Adige	Nord-Est	Italia
1990	11,2	4,3	6,2	6,8
1995	9,3	5,2	5,7	6,5
2000	10,6	4,0	7,5	7,8
2005	10,3	2,1	6,3	7,1
2009	14,2	1,8	7,4	6,5
2010	12,1	1,7	7,1	6,7
2011	12,7	1,9	7,0	6,3
2012	14,4	1,9	8,0	7,2
2013	16,4	2,1	8,8	8,2

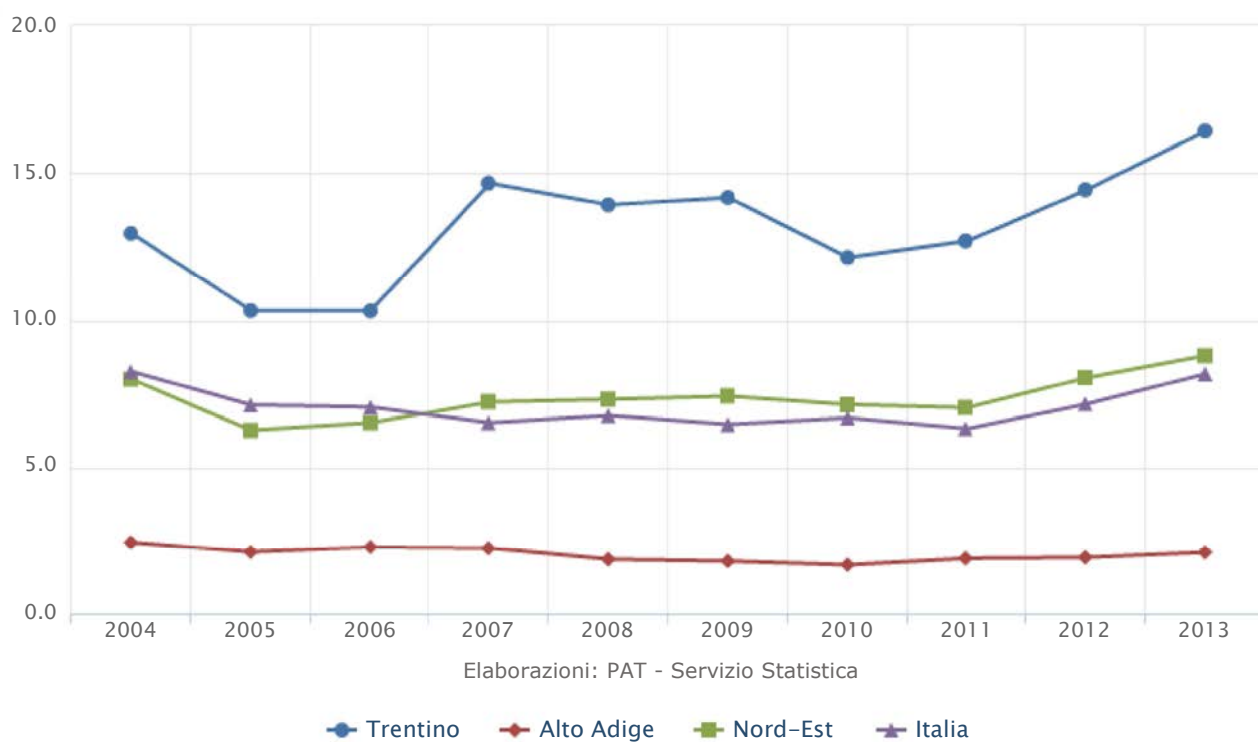



Sistema informativo degli indicatori statistici

Produzione lorda vendibile - Zootecnia

Produzione Lorda Vendibile della zootecnia su Produzione Lorda Vendibile totale * 100

Anno	Trentino	Alto Adige	Nord-Est	Italia
1990	23,8	28,8	38,3	32,4
1995	23,0	28,4	37,7	31,7
2000	23,0	27,7	36,2	30,9
2005	26,8	30,8	38,2	31,1
2009	22,8	24,5	38,2	32,4
2010	22,8	25,0	37,4	31,7
2011	23,9	26,5	38,1	32,5
2012	23,4	27,0	40,7	33,9
2013	21,2	24,6	39,1	33,0



Elaborazioni: PAT - Servizio Statistica

● Trentino ◆ Alto Adige ■ Nord-Est ▲ Italia

Sistema informativo degli indicatori statistici

Produzione lorda vendibile - Silvicoltura

Produzione Lorda Vendibile della silvicoltura su Produzione Lorda Vendibile totale * 100

Anno	Trentino	Alto Adige	Nord-Est	Italia
1990	9,2	3,9	1,1	1,0
1995	11,4	7,4	1,5	1,1
2000	5,8	3,3	0,9	1,1
2005	5,0	3,2	0,9	1,0
2009	7,8	4,5	1,2	1,5
2010	8,5	5,0	1,3	1,5
2011	7,7	4,5	1,1	1,4
2012	6,7	4,1	1,0	1,3
2013	6,4	4,0	1,0	1,2

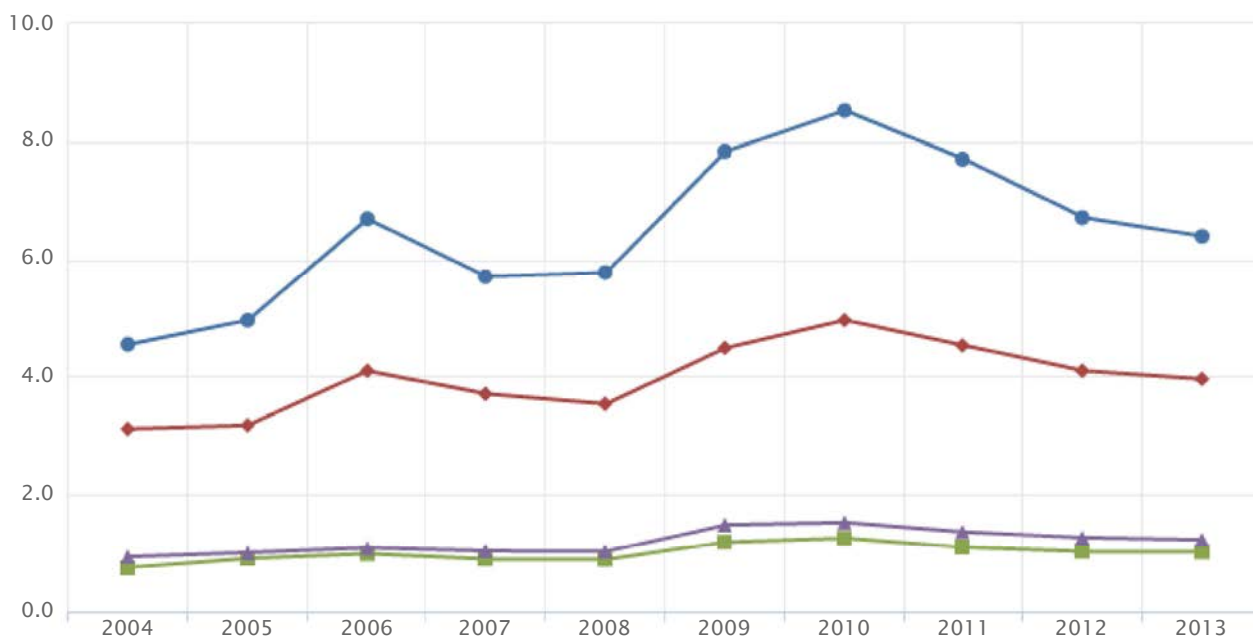

Elaborazioni: PAT - Servizio Statistica

◆ Trentino
 ◆ Alto Adige
 ◆ Nord-Est
 ◆ Italia



Sistema informativo degli indicatori statistici

Peso delle società cooperative

Addetti delle società cooperative su addetti totali * 100

Anno	Trentino	Nord-Est	Italia
2000	7,7	3,6	3,9
2005	8,0	3,4	3,9
2008	8,7		6,1
2009	9,3		6,2
2010	9,4		6,5
2011	10,1		6,5
2012	10,7		6,6

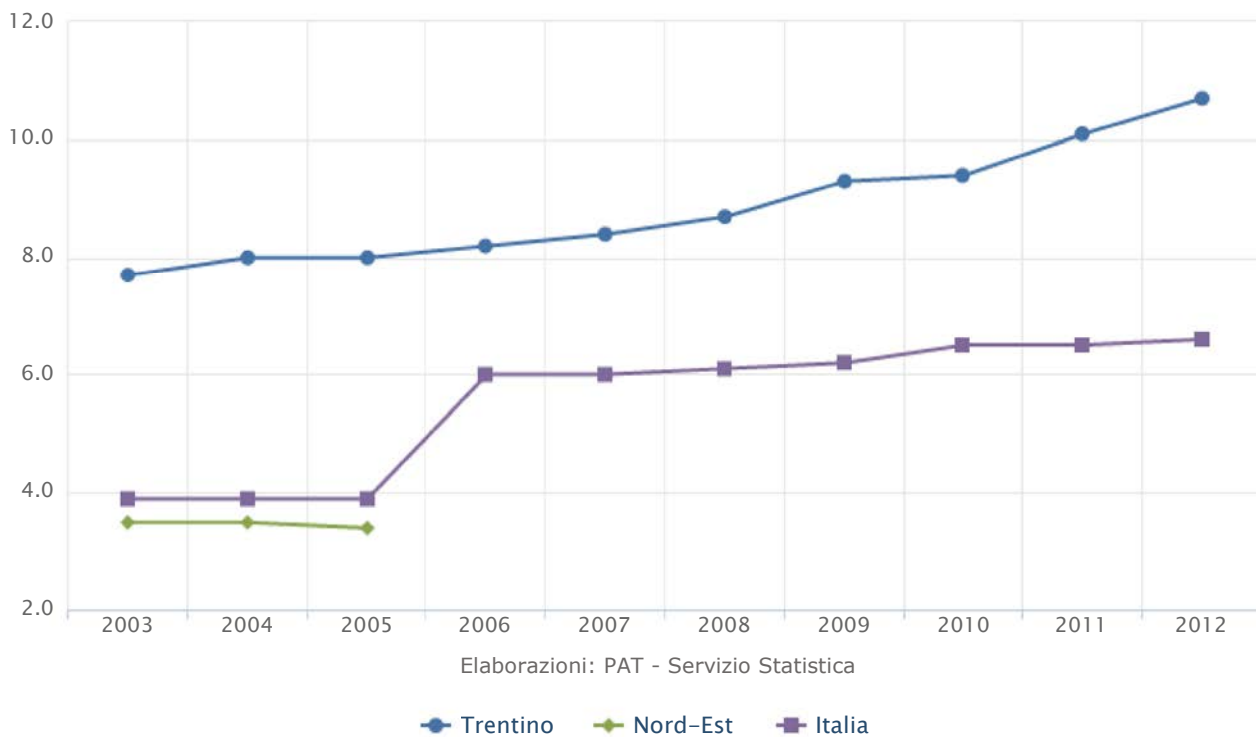



Sistema informativo degli indicatori statistici

Quota di mercato delle banche di credito cooperativo su depositi

Deposito presso banche di credito cooperativo su totale depositi * 100

Anno	Trentino
2006	65,1
2007	63,2
2008	62,3
2009	61,5
2010	62,1

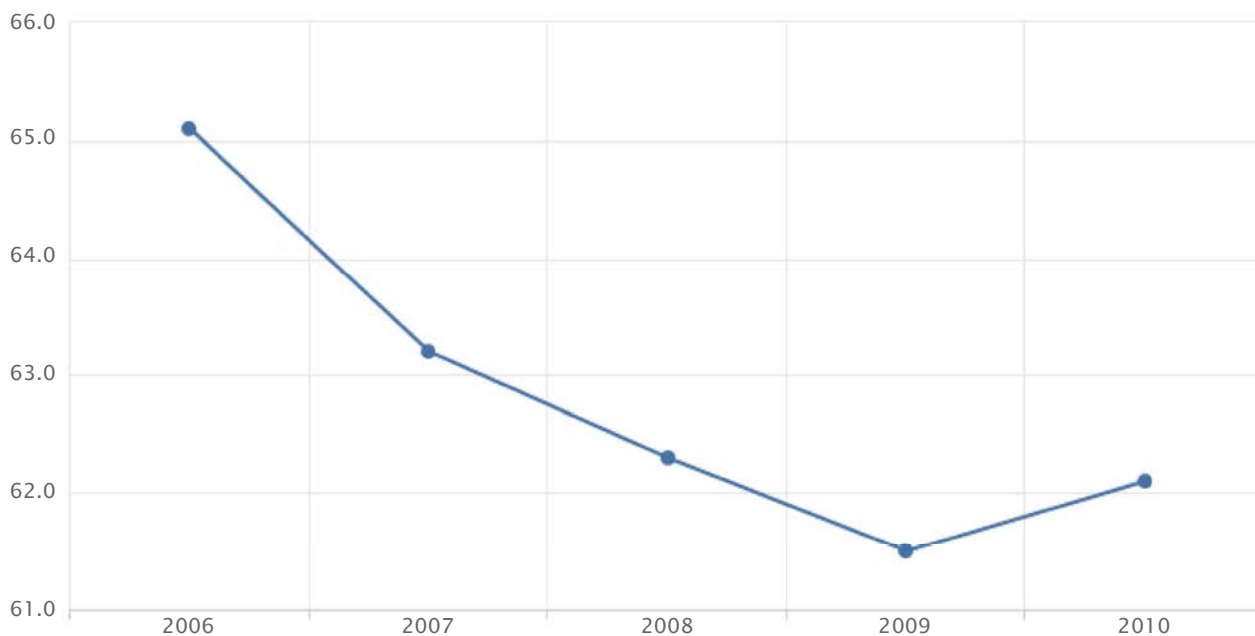

Elaborazioni: PAT - Servizio Statistica

—●— Trentino



Sistema informativo degli indicatori statistici

Quota di mercato delle banche di credito cooperativo su prestiti

Prestiti presso banche di credito cooperativo su totale prestiti * 100

Anno	Trentino
2006	55,4
2007	55,4
2008	55,5
2009	54,7
2010	54,5

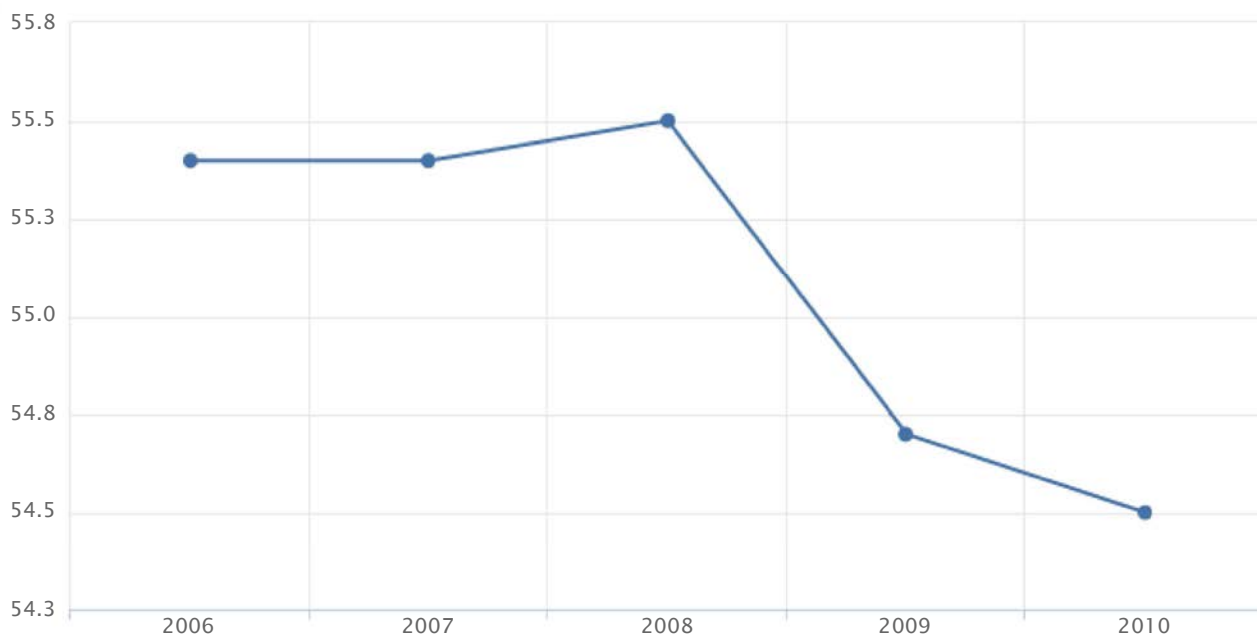

Elaborazioni: PAT - Servizio Statistica

—●— Trentino



Sistema informativo degli indicatori statistici

Incidenza imprese giovani

Imprese costituite negli ultimi due anni su totale imprese * 100

Anno	Trentino
2003	11,3
2005	12,3
2008	9,4
2009	7,3
2010	6,8
2011	6,7
2012	6,6

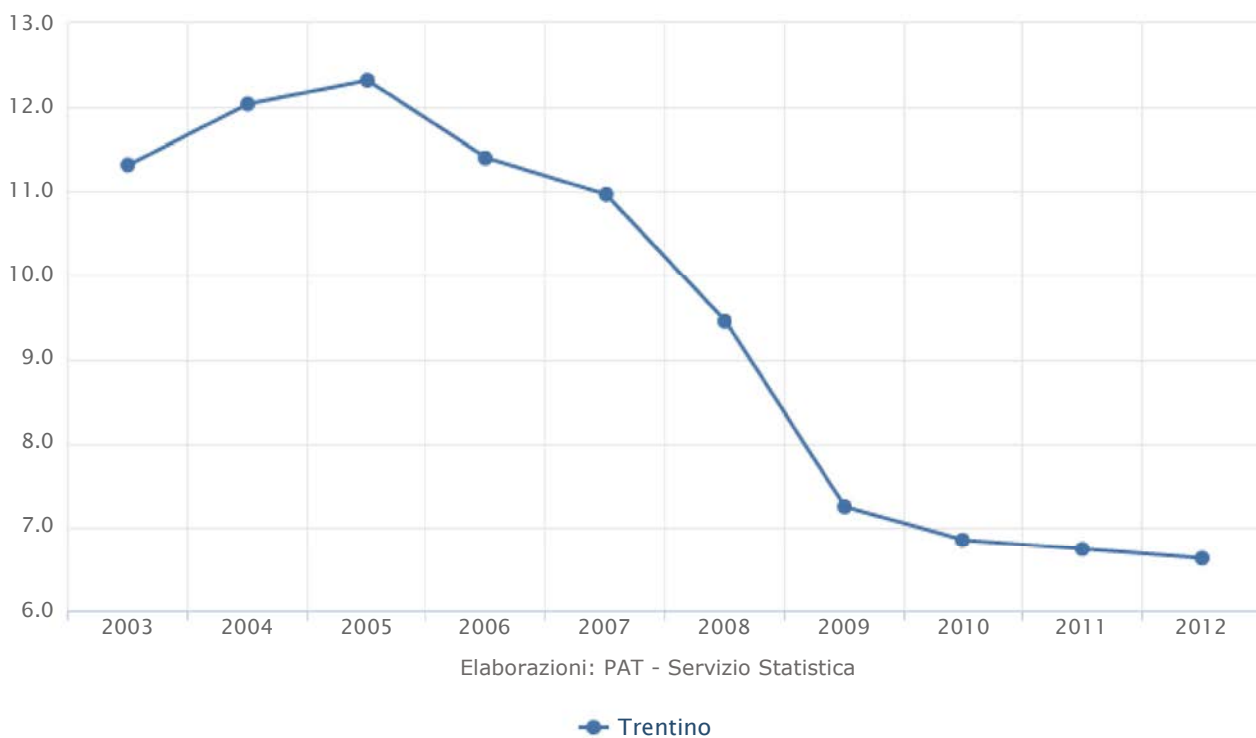

SOCIETÀ

Sistema informativo degli indicatori statistici

Popolazione in eta' anziana

Popolazione residente di 65 anni e piu' su popolazione residente totale * 100

Anno	Trentino	Alto Adige	Nord-Est	Italia	UE-27	UE-15	Zona Euro
1990	16,1	13,1	16,7	14,8		14,4	
1995	17,4	14,5	18,8	16,8	14,9	15,3	15,4
2000	18,0	15,5	19,8	18,2	15,8	16,1	16,5
2005	18,8	16,6	20,7	19,7	16,8	17,3	17,6
2009	19,3	17,9	21,1	20,2	17,4	17,9	18,2
2010	19,3	17,9	21,1	20,3	17,5		18,4
2011	19,8	18,3	21,6	20,8			
2012	20,1	18,5	21,9	21,2			
2013	20,4	18,7	22,2	21,4			

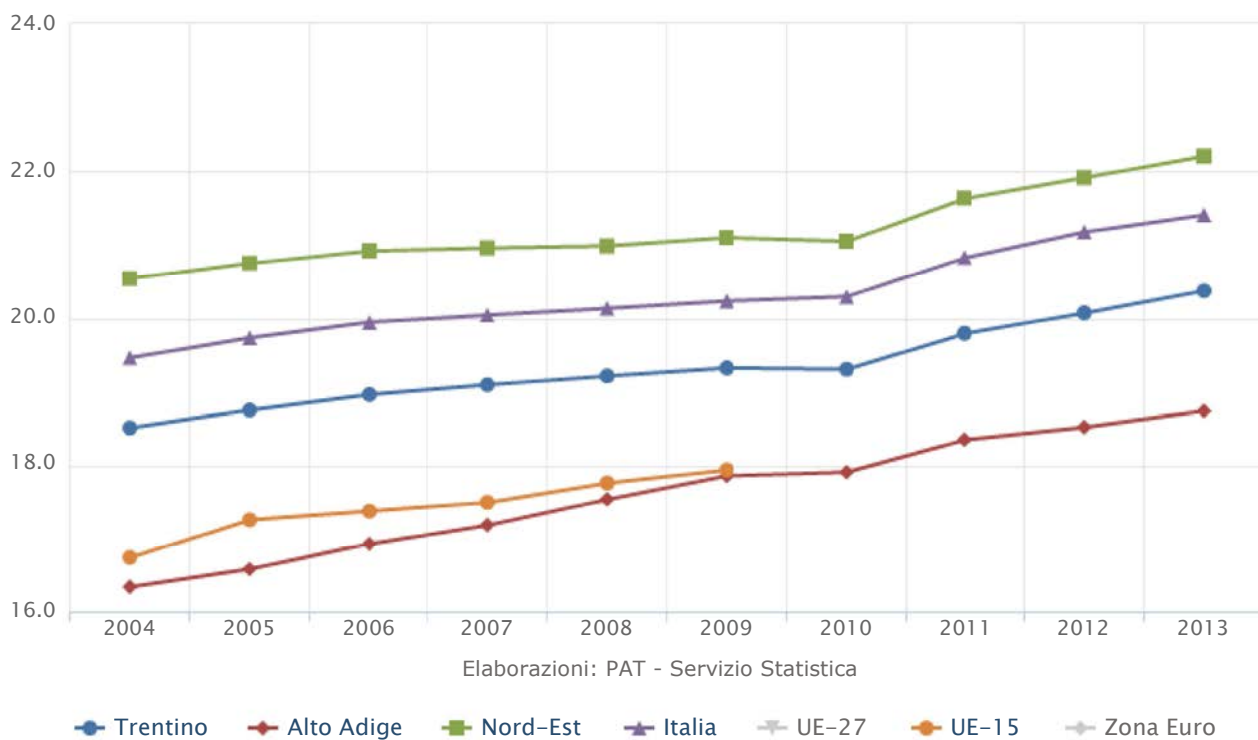

Sistema informativo degli indicatori statistici

Popolazione di oltre 80 anni

Popolazione residente di oltre 80 anni su popolazione residente totale * 100

Anno	Trentino	Alto Adige	Nord-Est	Italia	UE-27	UE-15	Zona Euro
1990	3,4	2,5	3,2	2,7		2,6	
1995	4,3	3,3	4,3	3,6	3,1	3,1	3,3
2000	3,6	2,9	4,1	3,5	2,9	2,9	3,1
2005	4,7	3,7	5,0	4,4	3,6	3,7	3,8
2009	5,2	4,3	5,5	5,1	4,0	4,3	4,4
2010	5,3	4,4	5,6	5,2	4,2		4,5
2011	5,5	4,6	5,9	5,4			
2012	5,6	4,7	5,9	5,6			
2013	5,6	4,8	6,0	5,6			

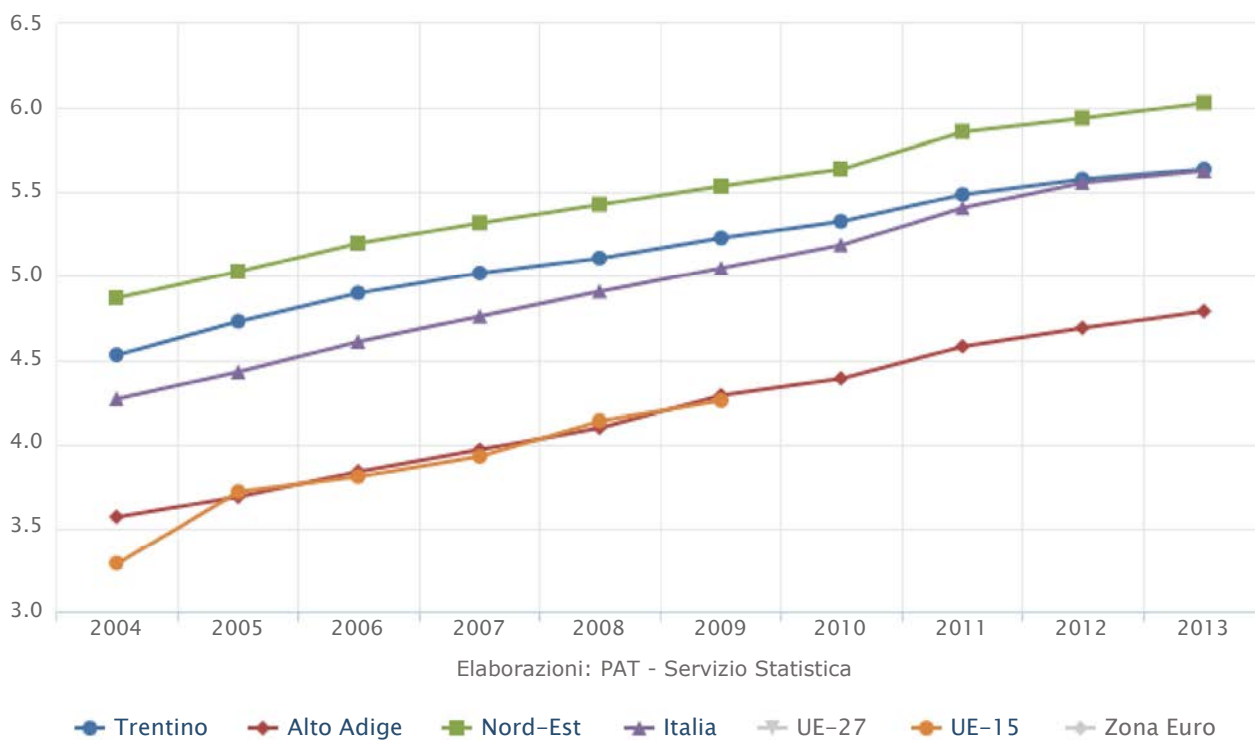

Sistema informativo degli indicatori statistici

Indice di dipendenza anziani

Popolazione residente di 65 anni e più su popolazione residente di 15-64 anni * 100

Anno	Trentino	Alto Adige	Nord-Est	Italia	UE-27	UE-15	Zona Euro
1990	23,4	19,0	23,9	21,5		21,4	
1995	25,5	21,3	27,4	24,6	22,3	22,8	22,8
2000	26,9	22,9	29,3	27,1	23,5	24,1	24,5
2005	28,4	25,0	31,5	29,8	24,9	25,9	26,4
2009	29,6	27,2	32,4	30,8	25,9	27,1	27,5
2010	29,5	27,3	32,3	30,9			
2011	30,5	28,1	33,6	32,0			
2012	31,0	28,4	34,2	32,7			
2013	31,6	28,8	34,7	33,1			

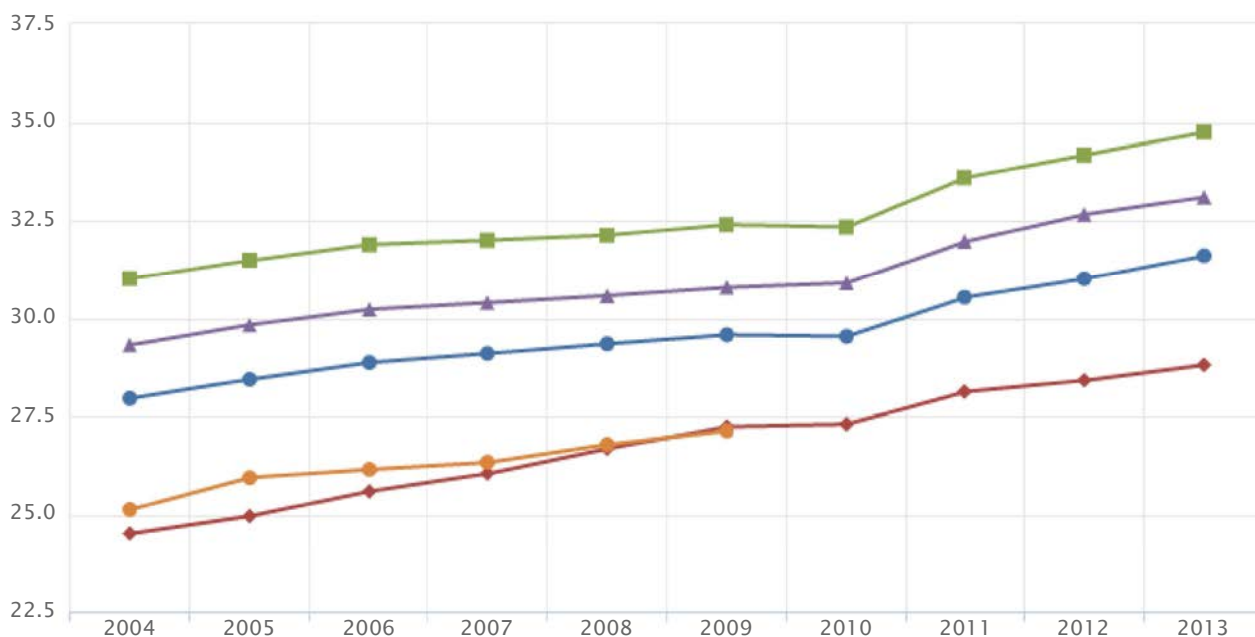

Elaborazioni: PAT - Servizio Statistica

● Trentino
 ◆ Alto Adige
 ■ Nord-Est
 ▲ Italia
 ■ UE-27
 ● UE-15
 ▲ Zona Euro



Sistema informativo degli indicatori statistici

Tasso di natalità

Nati residenti su popolazione residente media * 1000

Anno	Trentino	Alto Adige	Nord-Est	Italia	UE-27	UE-15	Zona Euro
2001	10,4	11,8	9,0	9,3	10,4	10,6	10,4
2005	10,4	11,5	9,5	9,5	10,4	10,6	10,3
2009	10,3	10,4	9,6	9,5	10,7	10,7	10,3
2010	10,3	10,6	9,5	9,3	10,7	10,7	10,3
2011	10,0	10,4	9,2	9,1			
2012	9,8	10,7	9,1	9,0			
2013	9,6	10,3	8,6	8,5			

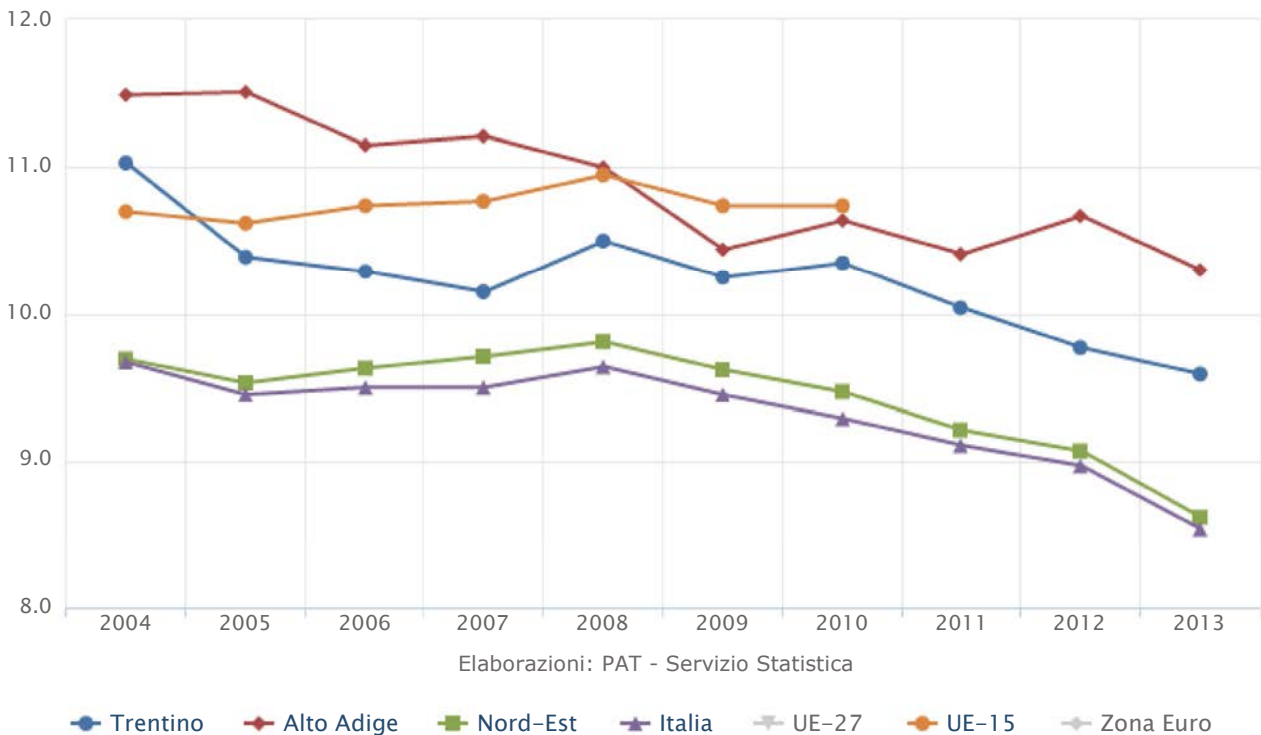



Sistema informativo degli indicatori statistici

Tasso di natalità cittadini italiani

Nati residenti italiani su popolazione residente italiana media * 1000

Anno	Trentino	Alto Adige	Nord-Est	Italia
2001	9,9			
2005	9,6	11,1	8,6	9,0
2009	9,3	9,9	8,4	8,8
2010	9,5	10,1	8,3	8,6
2011	9,2	9,8	8,0	8,4
2012	8,8	10,0	7,9	8,2
2013	8,7	9,7	7,5	7,9

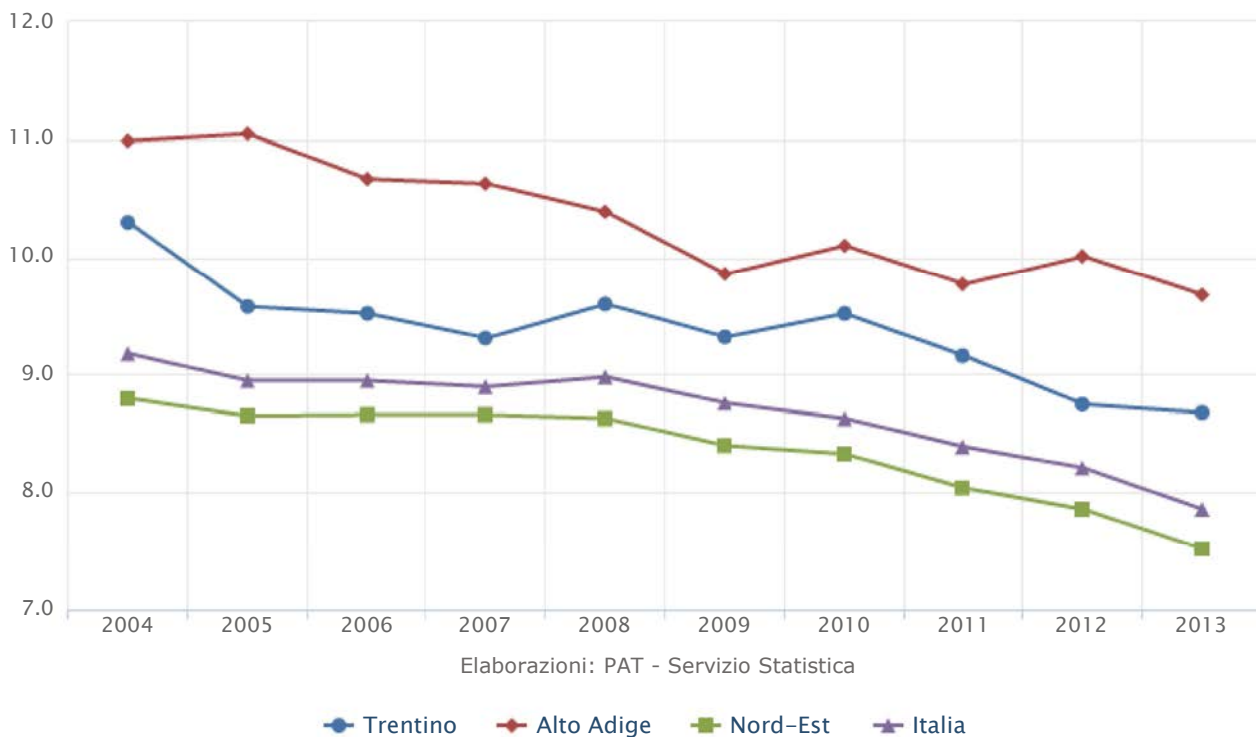



Sistema informativo degli indicatori statistici

Tasso di natalità cittadini stranieri

Nati residenti stranieri su popolazione residente straniera media * 1000

Anno	Trentino	Alto Adige	Nord-Est	Italia
2001	24,2			
2005	23,8	20,3	22,8	20,5
2009	20,3	17,6	21,3	19,0
2010	18,8	16,8	19,7	17,7
2011	19,0	17,8	19,8	18,3
2012	20,1	18,3	20,1	18,9
2013	18,4	17,0	18,0	16,7

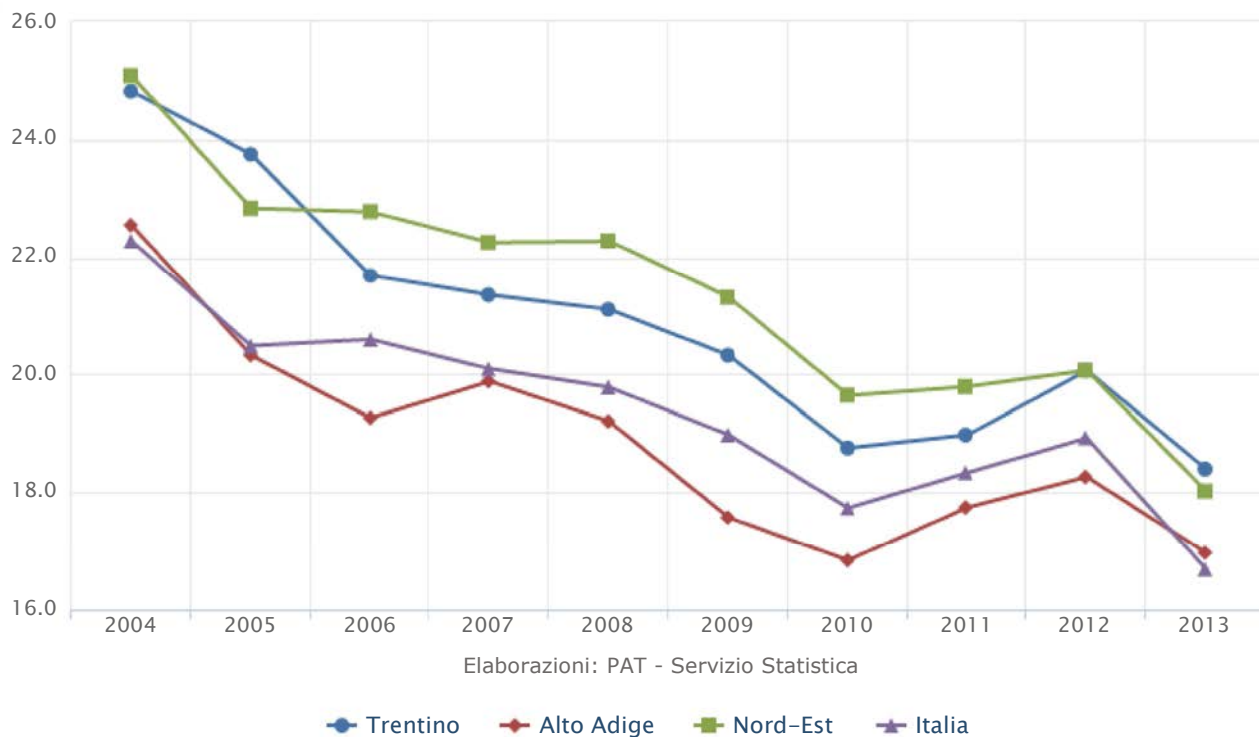



Sistema informativo degli indicatori statistici

Speranza di vita alla nascita - Maschi

Anno	Trentino	Alto Adige	Nord-Est	Italia
2000	77,0	76,8	76,8	76,5
2005	78,1	78,5	78,5	78,1
2009	79,4	79,9	79,5	78,9
2010	79,8	80,3	79,8	79,3
2011	79,9	80,6	80,1	79,5
2012	80,1	80,6	80,1	79,6
2013	80,3			

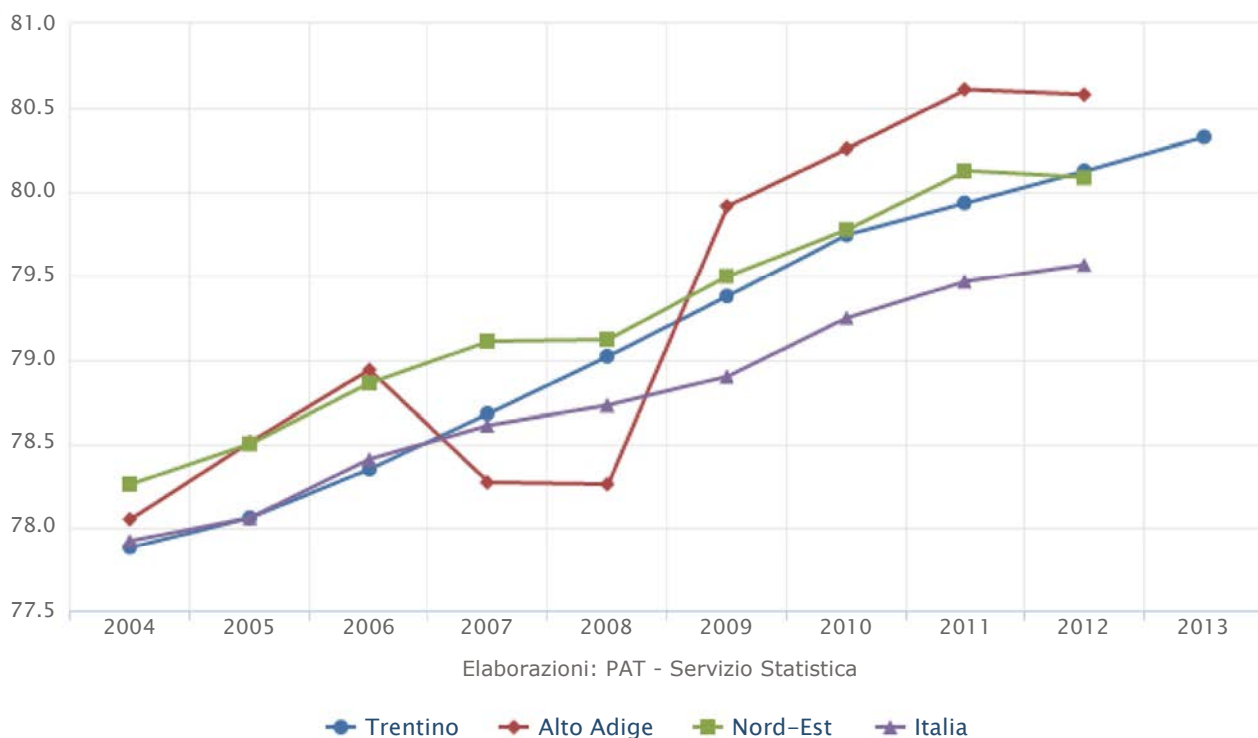



Sistema informativo degli indicatori statistici

Speranza di vita alla nascita - Femmine

Anno	Trentino	Alto Adige	Nord-Est	Italia
2000	83,3	83,5	83,1	82,3
2005	84,6	84,3	84,2	83,5
2009	85,5	85,2	84,7	84,0
2010	85,7	85,2	85,0	84,3
2011	85,8	85,4	85,0	84,4
2012	86,0	85,0	85,0	84,4
2013	86,1			

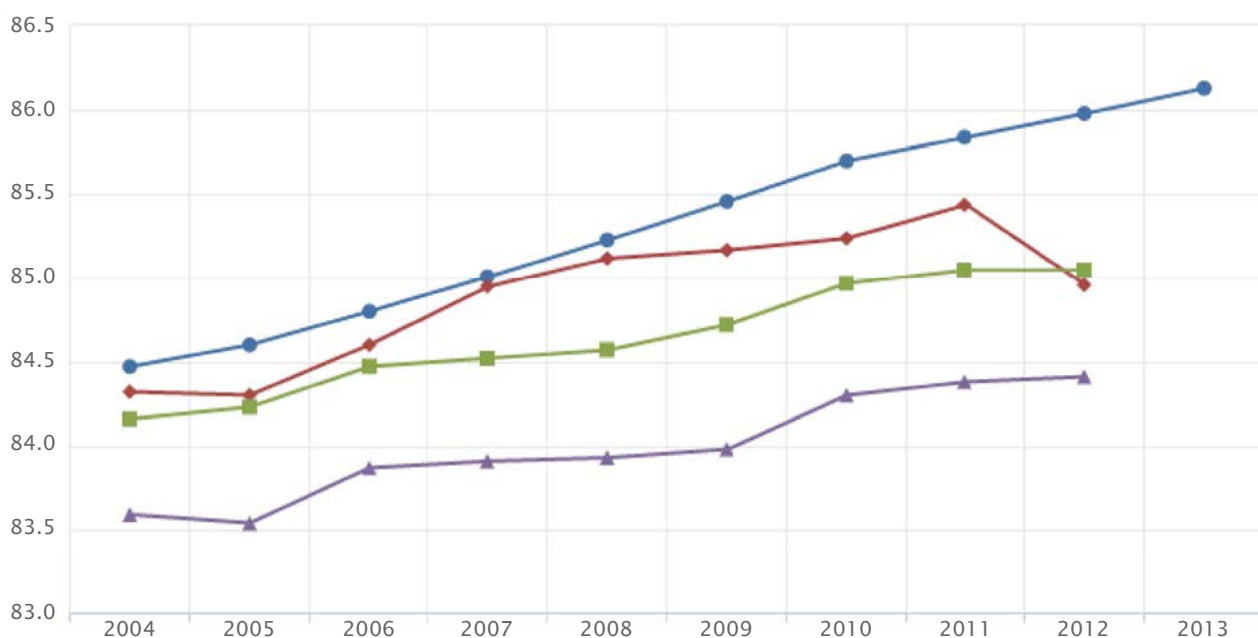

Elaborazioni: PAT - Servizio Statistica

● Trentino ◆ Alto Adige ■ Nord-Est ▲ Italia

Sistema informativo degli indicatori statistici

Persone che hanno dichiarato di stare bene o molto bene

Persone che hanno dichiarato di stare bene o molto bene su totale persone * 100

Anno	Trentino	Alto Adige	Nord-Est	Italia
2009	76,0	83,7	70,6	69,3
2010	79,2	82,4	72,2	70,6
2011	76,8	83,5	71,7	71,1
2012	74,1	84,2	72,7	71,1
2013	76,2	84,8	72,1	70,4

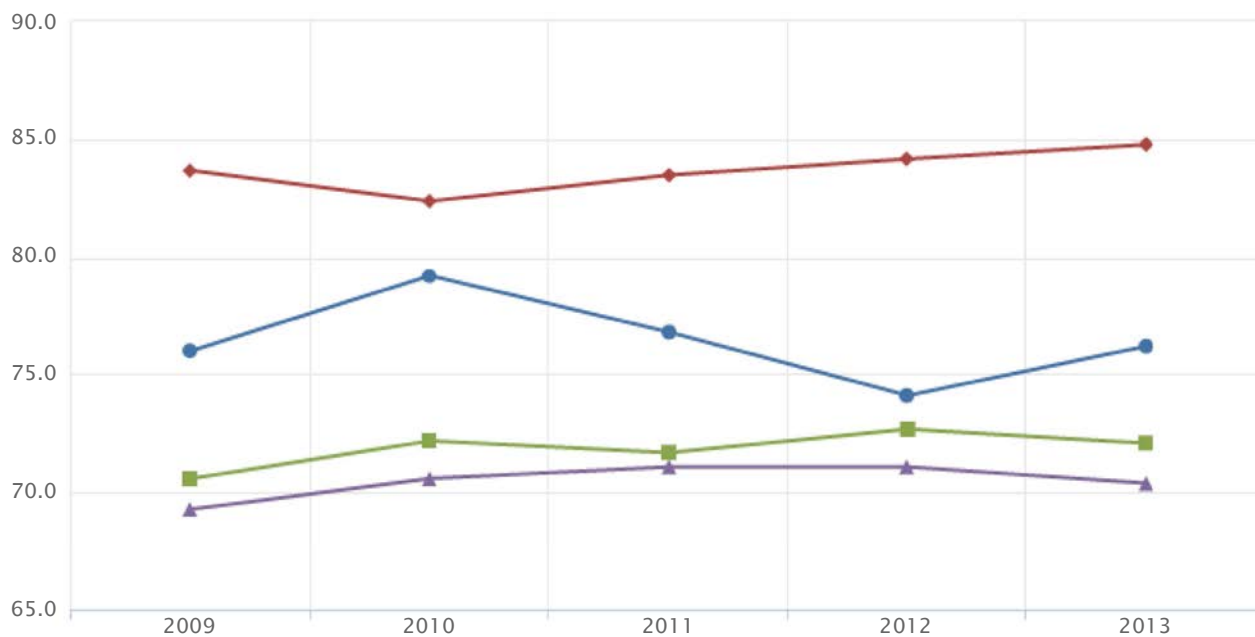

Elaborazioni: PAT - Servizio Statistica

◆ Trentino
 ◆ Alto Adige
 ■ Nord-Est
 ▲ Italia



Sistema informativo degli indicatori statistici

Persone affette da almeno una malattia cronica grave

Persone con almeno una malattia su totale persone * 100

Anno	Trentino	Alto Adige	Nord-Est	Italia
1993	27,4	23,3	34,8	35,1
1995	31,0	27,4	38,9	36,0
2000	29,6	30,6	36,1	36,1
2005	32,1	29,6	38,7	36,7
2009	37,1	30,2	40,3	38,8
2010	33,3	32,2	39,1	38,6
2011	35,4	31,5	39,7	38,4
2012	36,1	32,1	38,2	38,6
2013	34,1	29,9	39,0	37,9

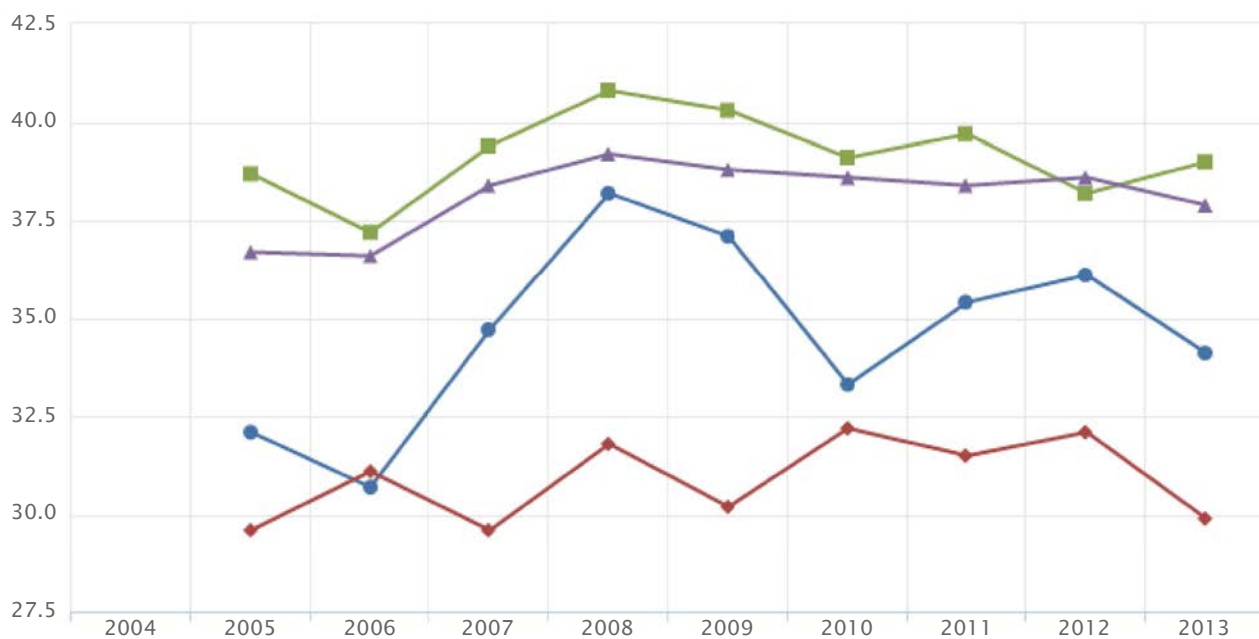

Elaborazioni: PAT - Servizio Statistica

● Trentino ◆ Alto Adige ■ Nord-Est ▲ Italia



Sistema informativo degli indicatori statistici

Mobilita' ospedaliera attiva

Ricoveri di residenti fuori provincia in strutture presenti in provincia di Trento su totale ricoveri in provincia di Trento * 100

Anno	Trentino
2003	13,5
2004	12,4
2005	14,0
2006	13,5
2007	13,3
2008	12,8
2009	11,7
2010	11,4
2011	11,3
2012	11,3

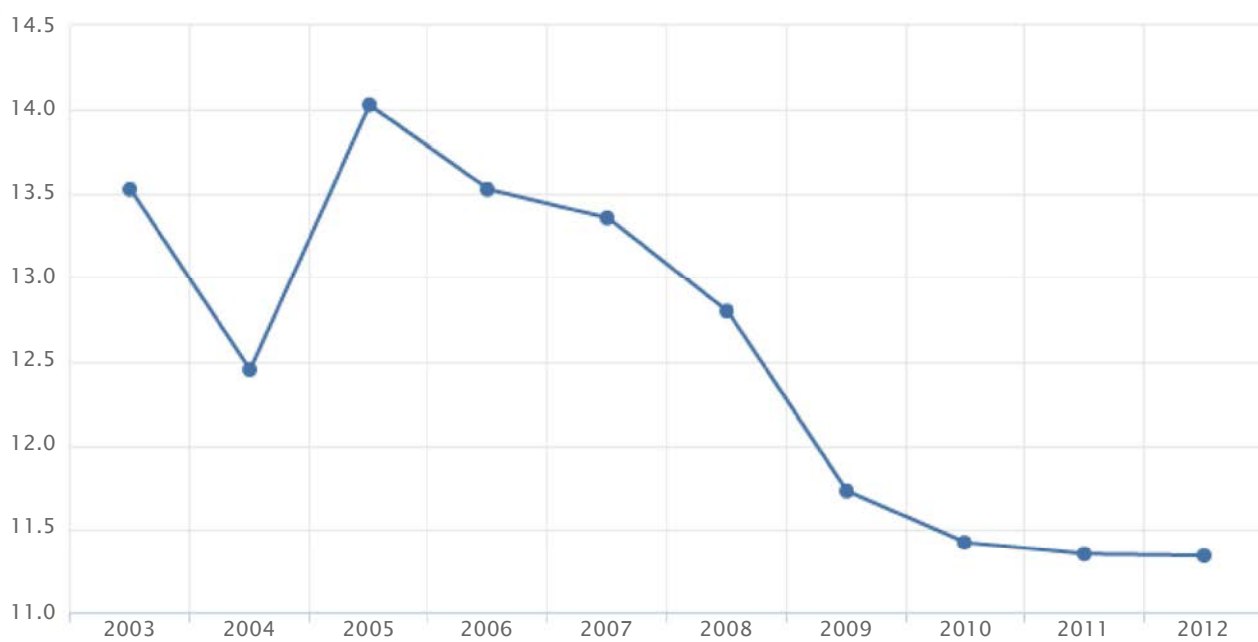

Elaborazioni: PAT - Servizio Statistica

—●— Trentino



Sistema informativo degli indicatori statistici

Mobilita' ospedaliera passiva

Ricoveri di residenti in provincia di Trento in strutture fuori provincia su totale ricoveri in provincia di Trento * 100

Anno	Trentino
2003	18,1
2005	17,8
2008	15,9
2009	15,6
2010	14,9
2011	14,3
2012	13,6

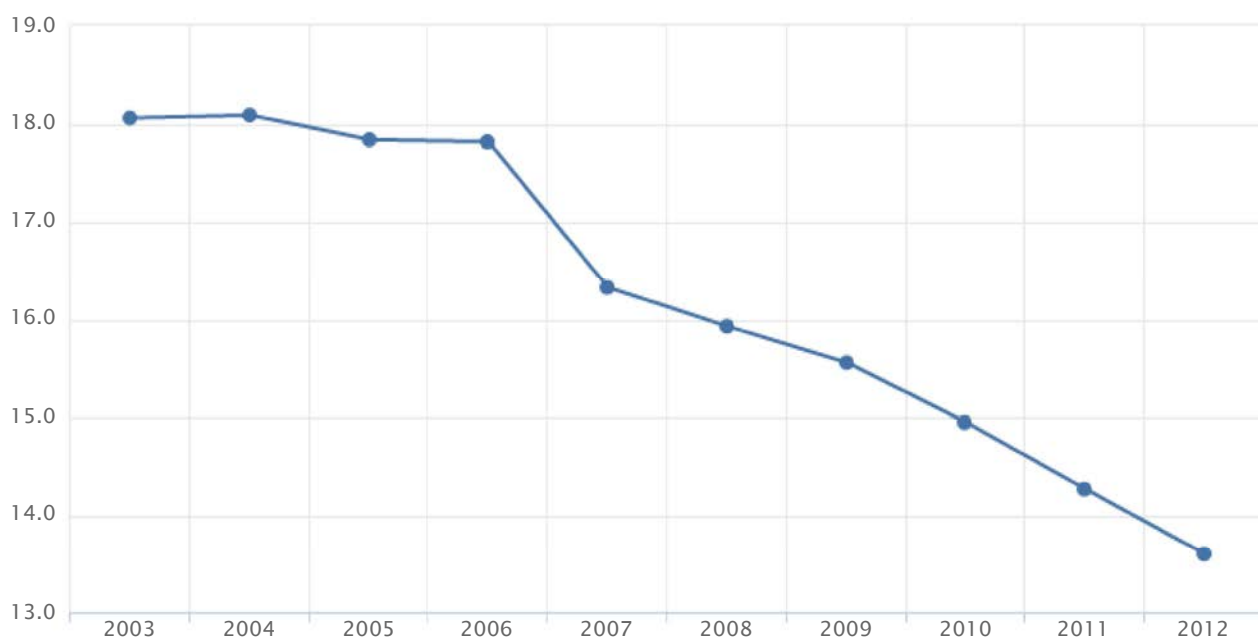

Elaborazioni: PAT - Servizio Statistica

—●— Trentino



Sistema informativo degli indicatori statistici

Persone molto soddisfatte dell'assistenza medica

Persone con almeno un ricovero negli ultimi 3 mesi che si dichiarano molto soddisfatte dell'assistenza su persone con almeno un ricovero negli ultimi 3 mesi * 100

Anno	Trentino	Nord-Est	Italia
2005	66,4	44,3	34,8
2006	53,5	50,0	39,1
2007	59,4	51,0	35,9
2008	67,2	47,6	39,8

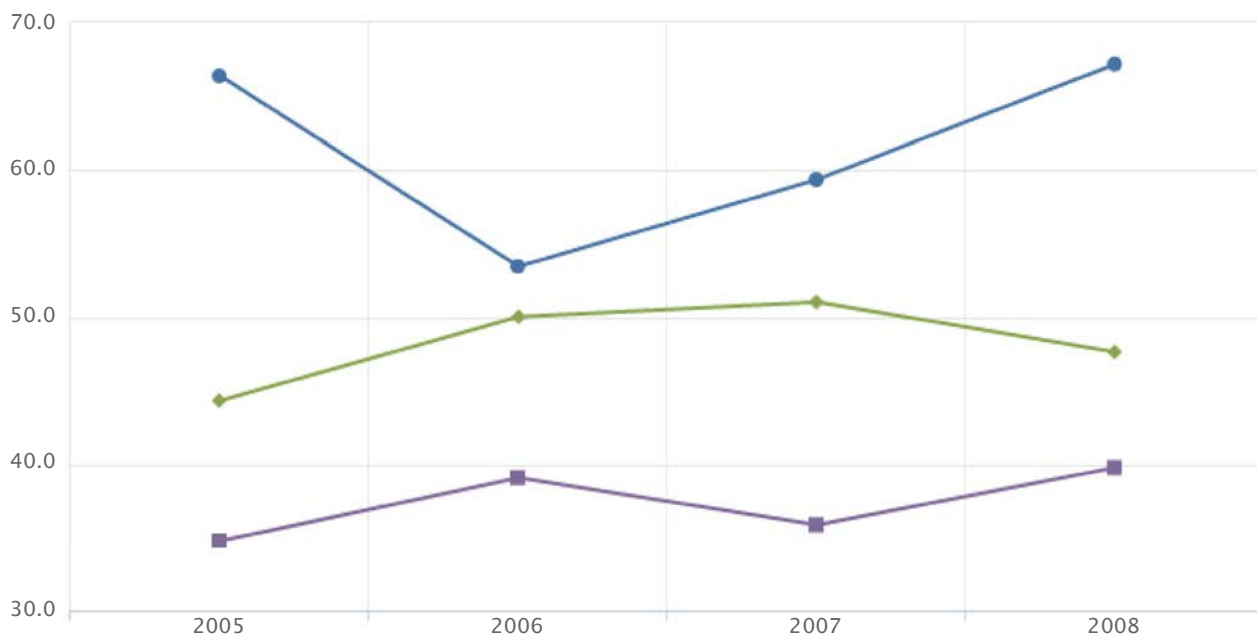

Elaborazioni: PAT - Servizio Statistica

—●— Trentino —◆— Nord-Est —■— Italia

Sistema informativo degli indicatori statistici

Posti in case di riposo

Posti nelle strutture residenziali su popolazione residente di 65 anni e piu' * 100

Anno	Trentino	Alto Adige	Nord-Est	Italia
1990	5,2	4,2		
1995	4,8	4,3		
2000	5,0	4,7	3,6	2,3
2005	4,9	4,4	3,6	2,3
2009	4,6	4,2	3,5	2,4
2010	4,5	4,3	3,4	2,4
2011	4,5	4,4	3,3	2,2
2012		4,4		
2013		4,3		

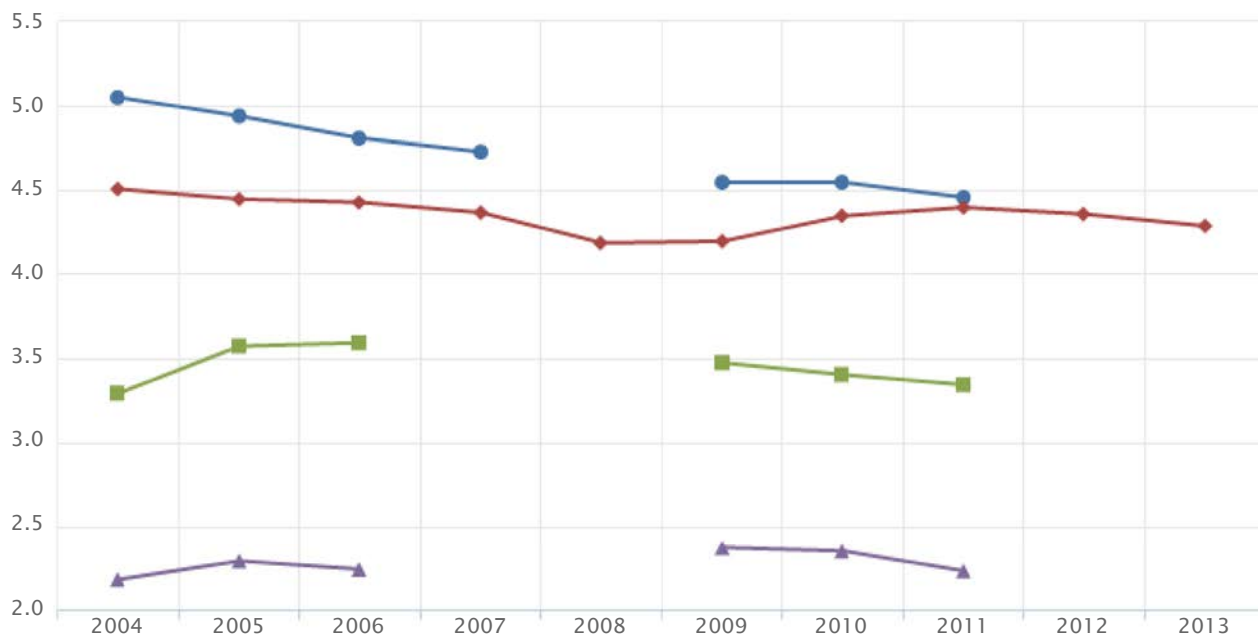

Elaborazioni: PAT - Servizio Statistica

◆ Trentino
 ◆ Alto Adige
 ■ Nord-Est
 ▲ Italia



Sistema informativo degli indicatori statistici

Posti letto nei presidi residenziali socio-assistenziali e socio-sanitari

Posti letto nelle strutture residenziali socio-assistenziali e socio-sanitarie su totale abitanti *
1.000

Anno	Trentino	Alto Adige	Italia
2009	12,6	12,2	7,1
2010	13,0	12,1	7,0
2011	12,8	12,0	6,5

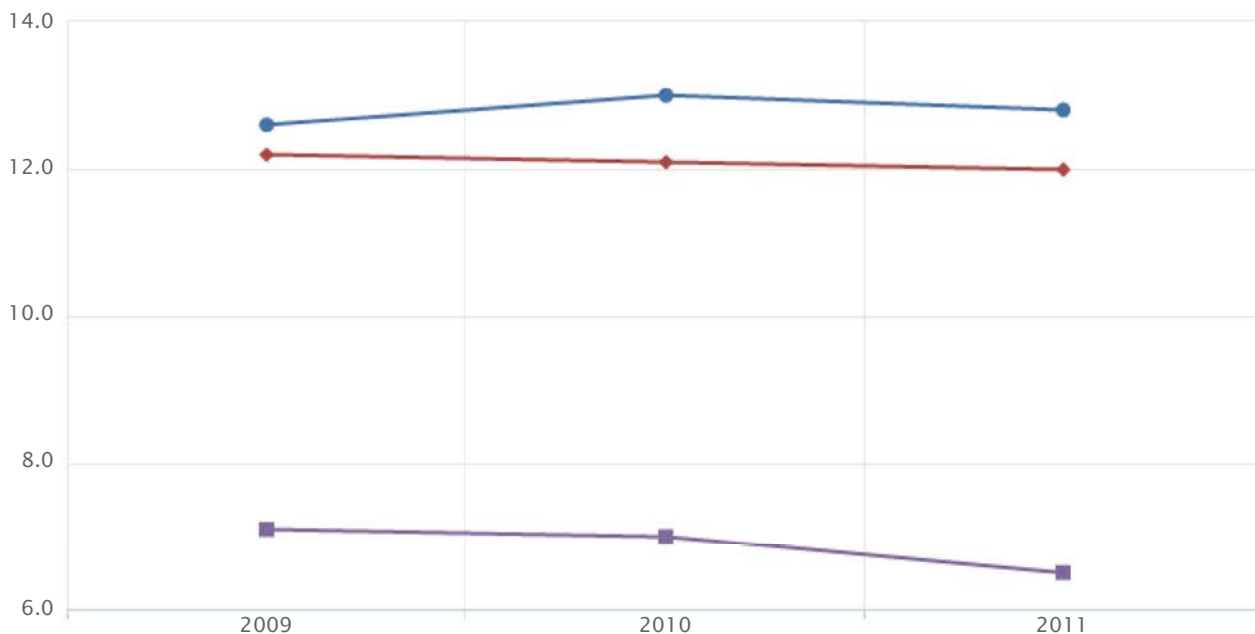

Elaborazioni: PAT - Servizio Statistica

● Trentino ● Alto Adige ■ Italia

Sistema informativo degli indicatori statistici

Preso in carico degli anziani per il servizio di assistenza domiciliare integrata

Persone di 65 anni e più trattate in assistenza domiciliare integrata (ADI) su persone di 65 anni e più * 100

Anno	Trentino	Alto Adige	Nord-Est	Italia
2001	0,3	0,1	2,9	1,9
2005	0,8	0,3	5,2	2,9
2008	1,0		5,8	3,3
2009	1,1	0,4	6,3	3,6
2010	3,6	0,4	7,9	4,1
2011	3,6	0,4	7,3	4,1
2012	3,5	0,4	7,9	4,3

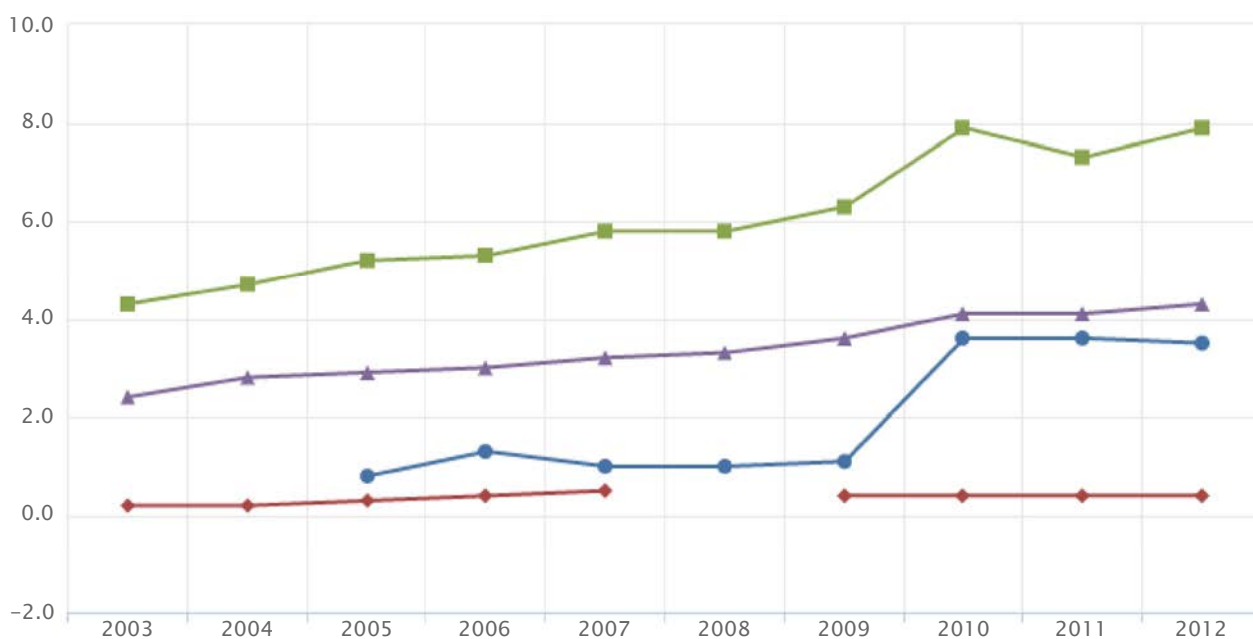

Elaborazioni: PAT - Servizio Statistica

● Trentino ● Alto Adige ■ Nord-Est ▲ Italia



Sistema informativo degli indicatori statistici

Posti in asili nido

Numero posti nei nidi pubblici su popolazione residente di 0-2 anni * 100

Anno	Trentino	Alto Adige	Nord-Est	Italia
1990	7,8		9,5	5,6
1995	8,8	3,2		
2000	10,7	3,3		
2005	13,4	3,6	13,6	9,1
2009	15,8	4,0	13,7	9,0
2010	17,8	4,0	13,9	9,3
2011	19,0	4,1	13,6	9,5
2012	20,6	4,3	13,7	9,5
2013	21,8			

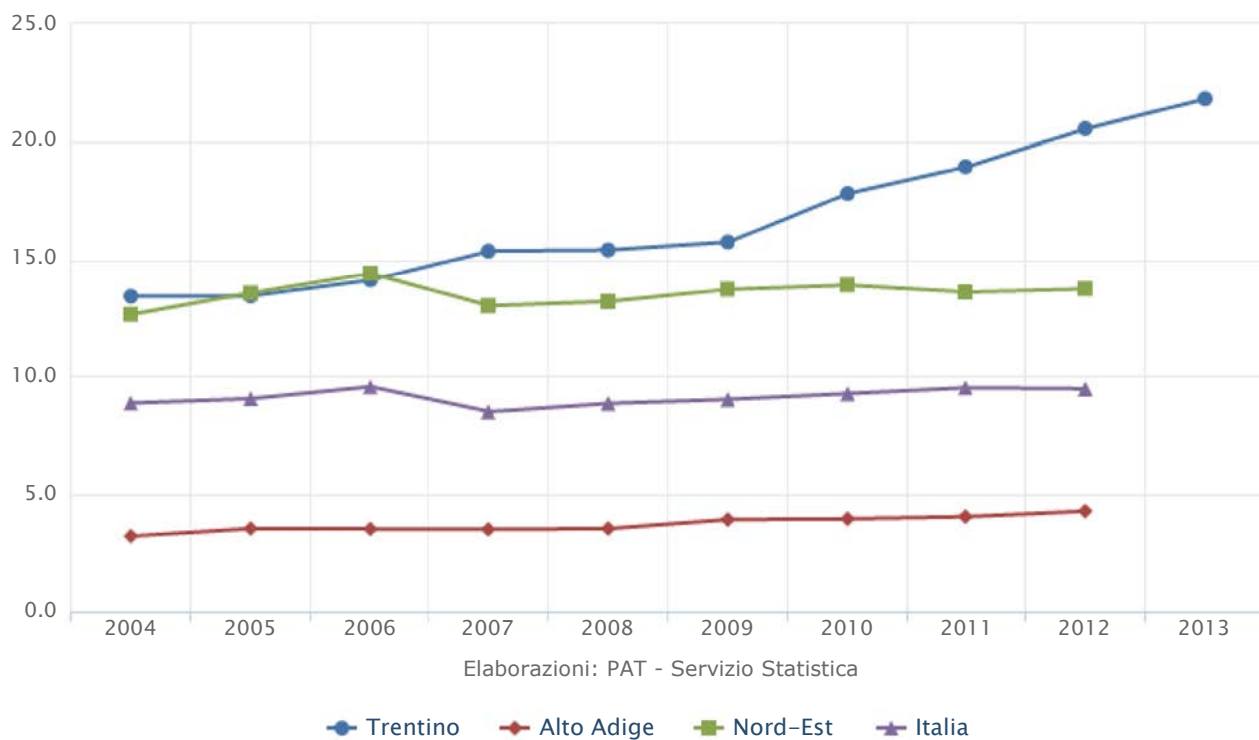



Sistema informativo degli indicatori statistici

Posti in asilo nido e Tagesmutter

Posti disponibili nei nidi pubblici e nel servizio Tagesmutter per i bambini di 0-2 anni con contributo riconosciuto dai Comuni su popolazione residente di 0-2 anni * 100

Anno	Trentino	Alto Adige
2007	18,4	5,8
2009	18,8	8,7
2010	20,9	8,5
2011	22,4	8,9
2012	24,0	6,4
2013	25,1	

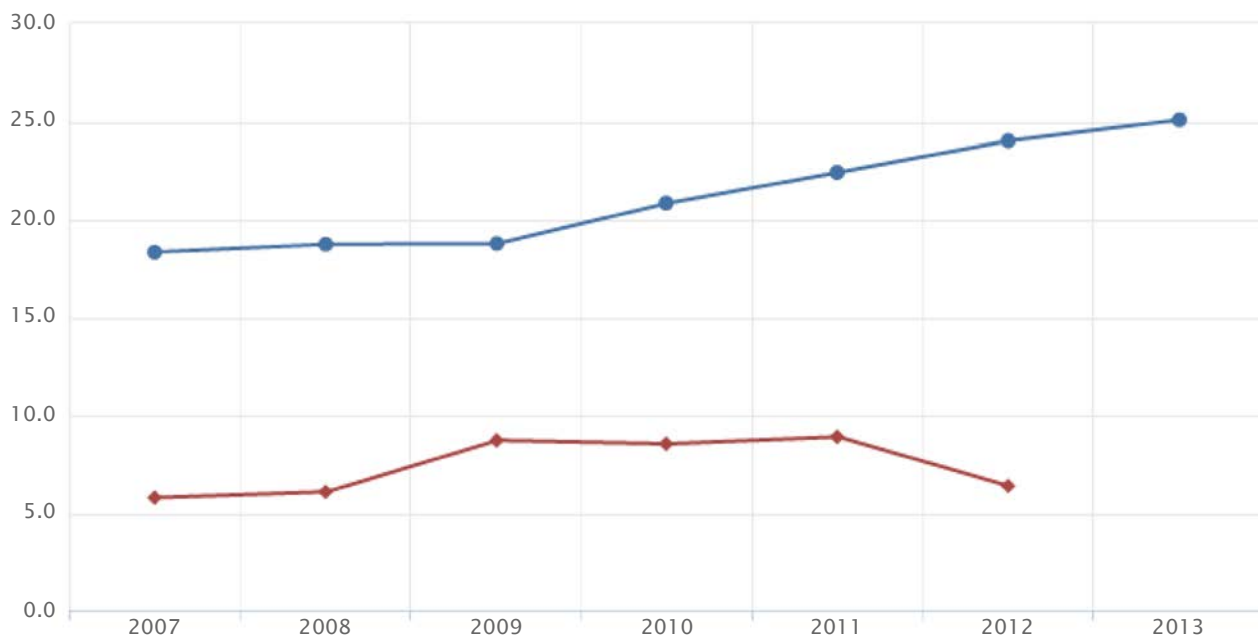

Elaborazioni: PAT - Servizio Statistica

—●— Trentino —◆— Alto Adige



Sistema informativo degli indicatori statistici

Presenza in carico dell'utenza per i servizi comunali per l'infanzia

Persone di 0-2 anni che hanno usufruito di servizi per l'infanzia offerti dai Comuni su persone di 0-2 anni * 100

Anno	Trentino	Alto Adige	Italia
2004	13,2	11,6	11,6
2005	15,5	9,6	11,2
2007	17,7	11,5	12,0
2008	18,9	11,5	12,7
2009	19,8	14,4	13,6
2010	21,9	17,3	14,0
2011	23,3	11,1	13,5

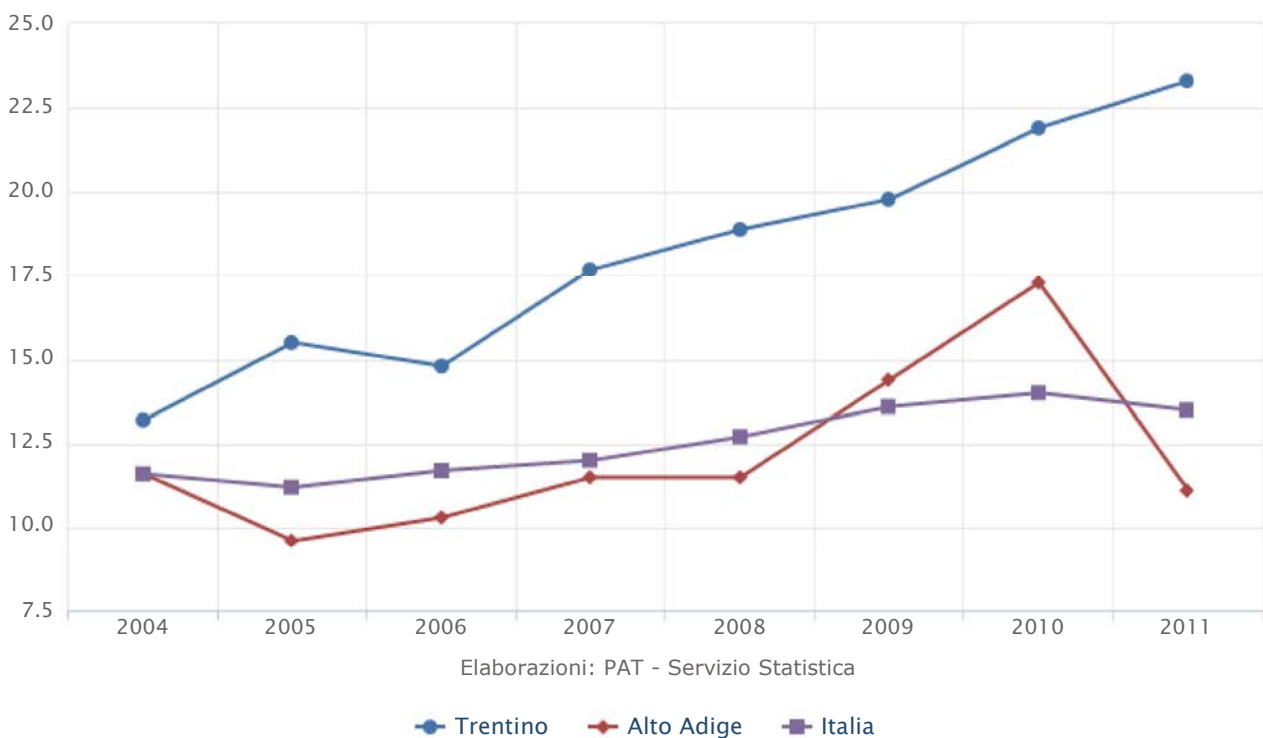



Sistema informativo degli indicatori statistici

Attività di volontariato - Totale

Persone di 14 anni e più che negli ultimi 12 mesi hanno svolto attività gratuita per associazioni o gruppi di volontariato su persone di 14 anni e più' * 100

Anno	Trentino	Alto Adige	Nord-Est	Italia
1997				7,3
2000				8,5
2005	23,1	21,2	12,9	8,9
2009	22,5	17,7	13,1	9,2
2010	21,9	18,7	12,7	10,0
2011	20,6	20,3	13,6	10,0
2012	22,5	20,2	13,6	9,7
2013	22,2	18,8	13,4	9,4

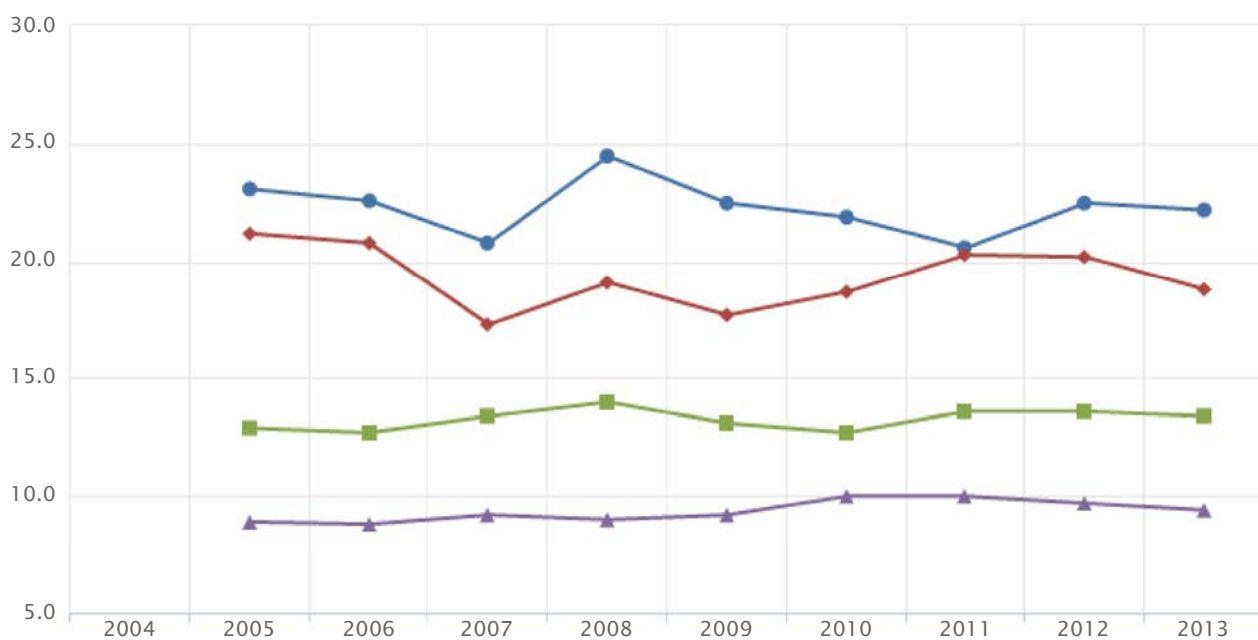

Elaborazioni: PAT - Servizio Statistica

● Trentino ◆ Alto Adige ■ Nord-Est ▲ Italia



Sistema informativo degli indicatori statistici

Partecipazione sociale - Totale

Persone di 14 anni e più che negli ultimi 12 mesi hanno svolto almeno un'attività di partecipazione sociale su totale persone di 14 anni e più * 100

Anno	Trentino	Alto Adige	Italia
2005	39,3	50,0	25,7
2009	38,6	42,9	25,9
2010	40,9	43,1	26,9
2011	38,1	44,0	25,4
2012	35,1	43,2	23,5
2013	34,6	42,9	22,5

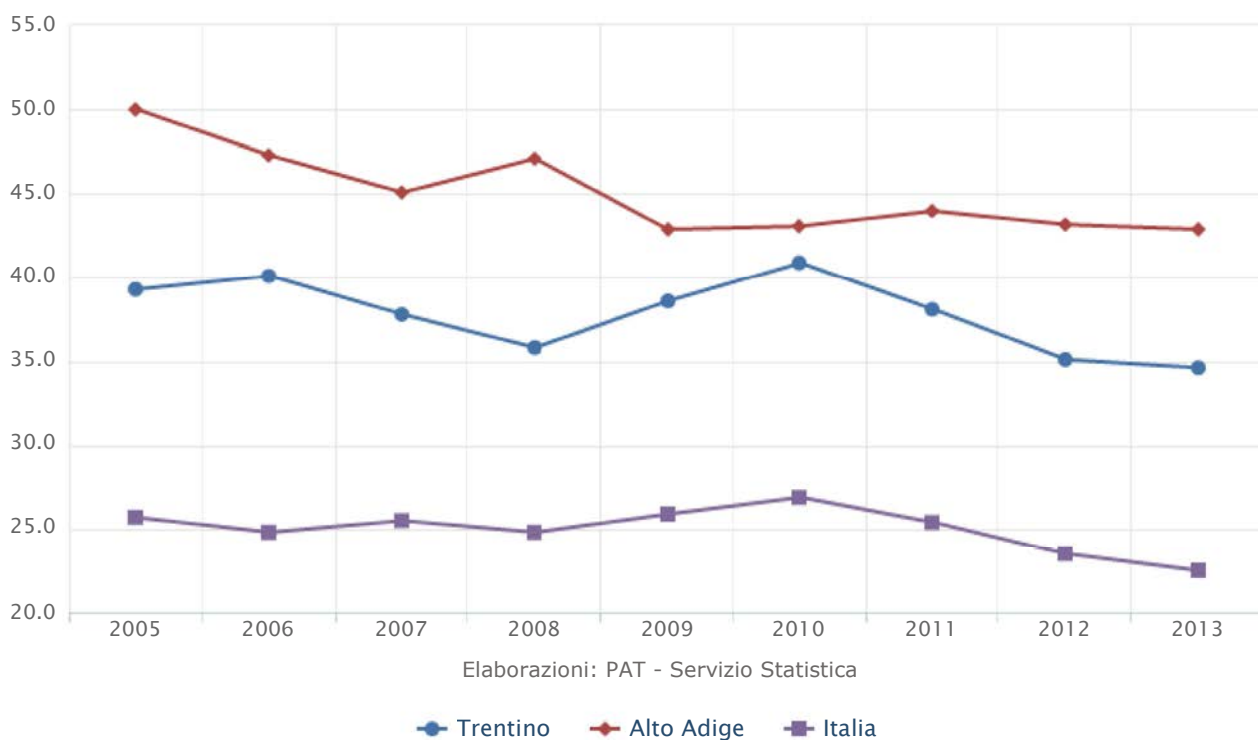



Sistema informativo degli indicatori statistici

Molto soddisfatti per le relazioni familiari - Totale

Persone di 14 anni e più che sono molto soddisfatte delle relazioni familiari su totale persone di 14 anni e più * 100

Anno	Trentino	Alto Adige	Nord-Est	Italia
2005	45,3	50,3		34,2
2009	44,5	47,6		35,6
2010	46,5	45,0		35,7
2011	44,8	46,6		34,7
2012	41,9	49,0		36,8
2013	44,7	49,4	39,4	33,4

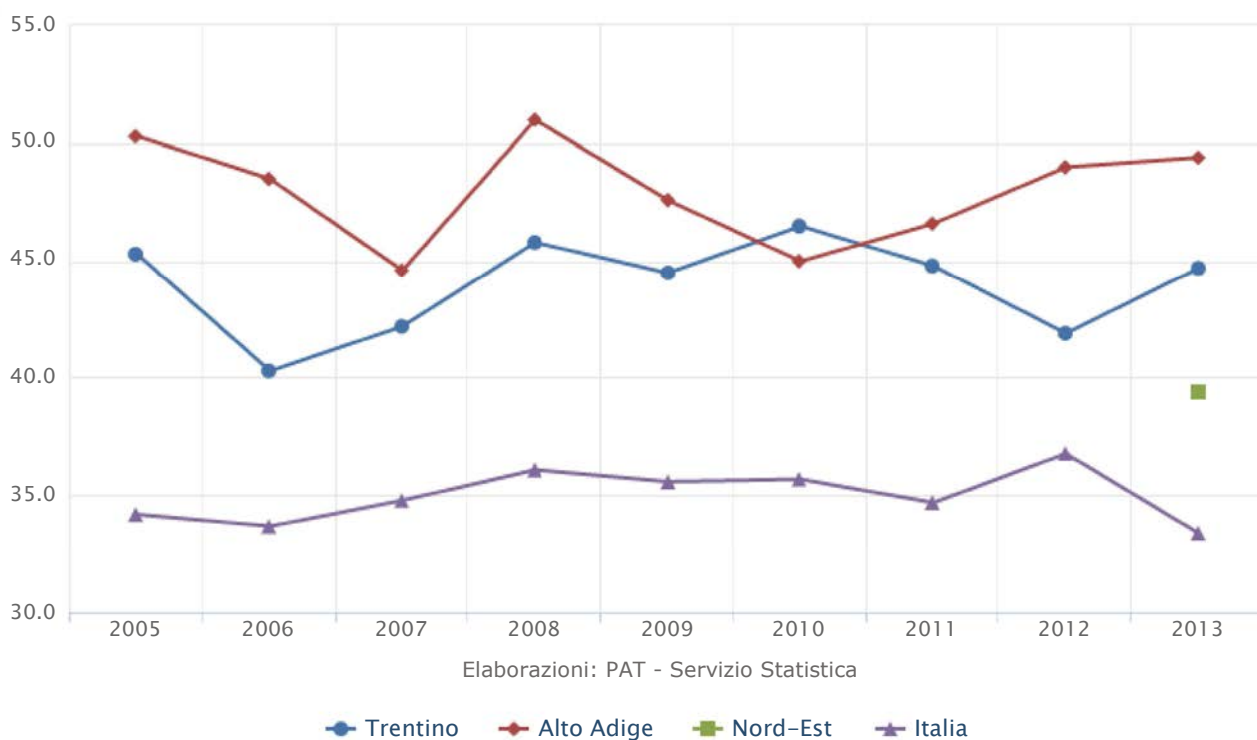



Sistema informativo degli indicatori statistici

Indice di criminalita' violenta

Crimini violenti su popolazione residente * 10000

Anno	Trentino	Alto Adige	Nord-Est	Italia
1995			7,5	9,9
2000			10,7	13,1
2005	10,6	11,9	16,2	18,9
2007	12,5		17,2	21,0
2008	13,3	12,8	16,4	20,2
2009	13,0	13,7	15,1	18,3
2010	13,1	14,1	14,5	17,7
2011	12,9	15,7	15,8	19,8

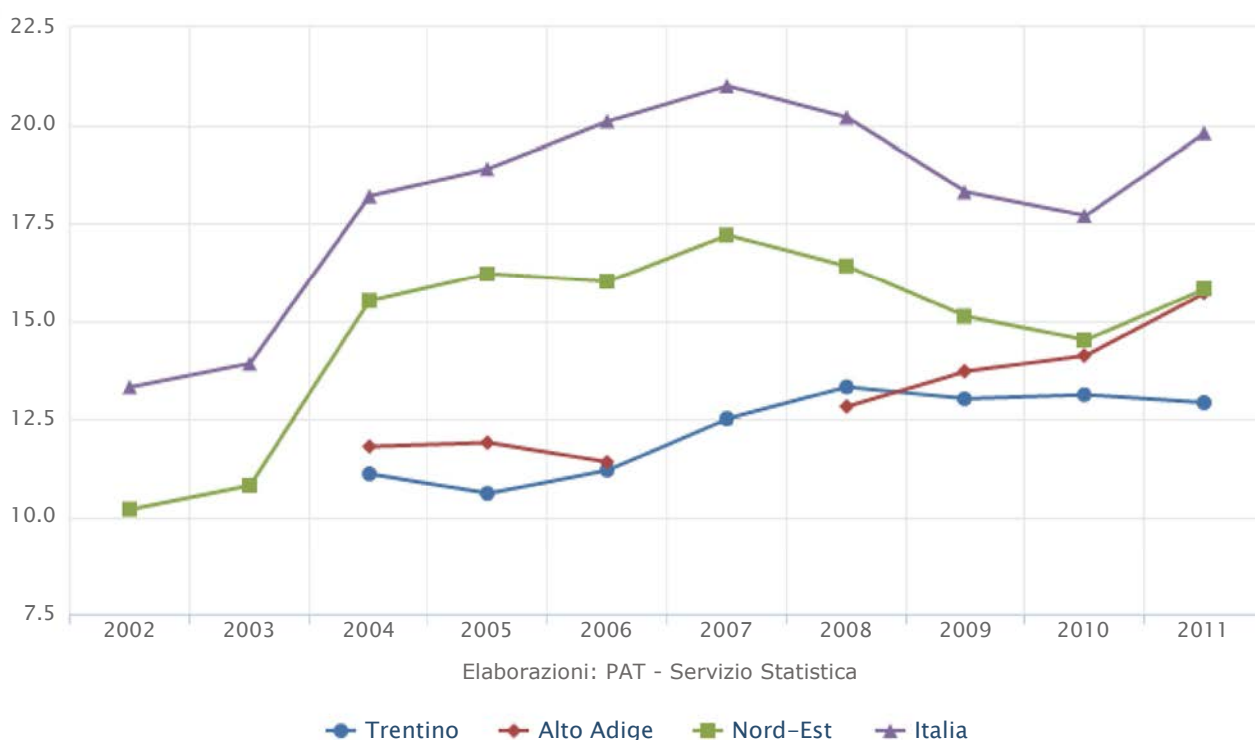



Sistema informativo degli indicatori statistici

Famiglie che ritengono la zona a rischio criminalita'

Famiglie che ritengono la zona a rischio criminalita' su famiglie totali * 100

Anno	Trentino	Alto Adige	Nord-Est	Italia
1993	9,2	9,6	17,3	31,2
1995	11,1	10,4	19,6	30,9
2000	12,0	14,4	28,7	30,6
2005	11,1	12,1	28,1	29,2
2009	8,9	9,7	24,9	29,7
2010	9,2	9,0	22,1	27,1
2011	10,7	5,6	22,6	26,6
2012	10,0	7,2	24,2	26,3
2013	10,7	8,5	28,4	31,0

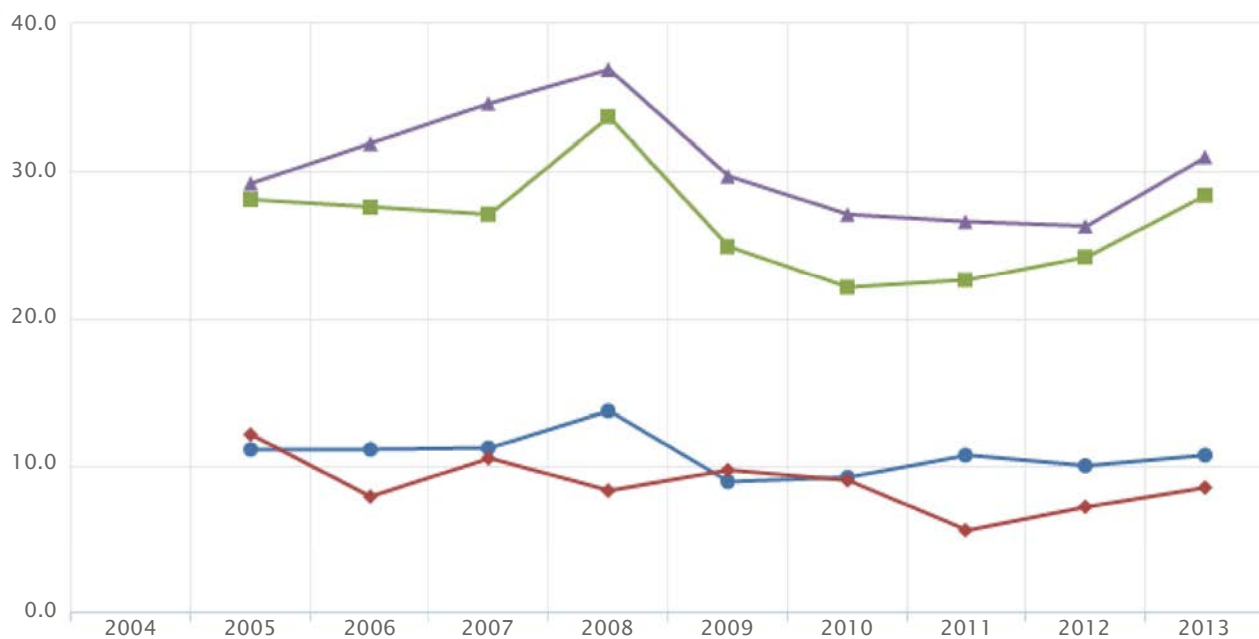

Elaborazioni: PAT - Servizio Statistica

● Trentino ◆ Alto Adige ■ Nord-Est ▲ Italia

Sistema informativo degli indicatori statistici

Incidenza di persone che vivono in famiglie senza occupati - Totale

Personae che vivono in famiglie dove nessun componente di 18-59 anni lavora o percepisce pensione da lavoro su totale persone che vivono in famiglie con almeno un componente 18-59 anni * 100

Anno	Trentino	Alto Adige	Italia
2004	2,0	1,5	4,8
2005	2,2	1,7	5,1
2009	2,3	2,1	6,3
2010	2,6	2,2	6,9
2011	2,7	2,0	7,2
2012	3,9	2,1	7,9
2013	3,6	3,1	9,1

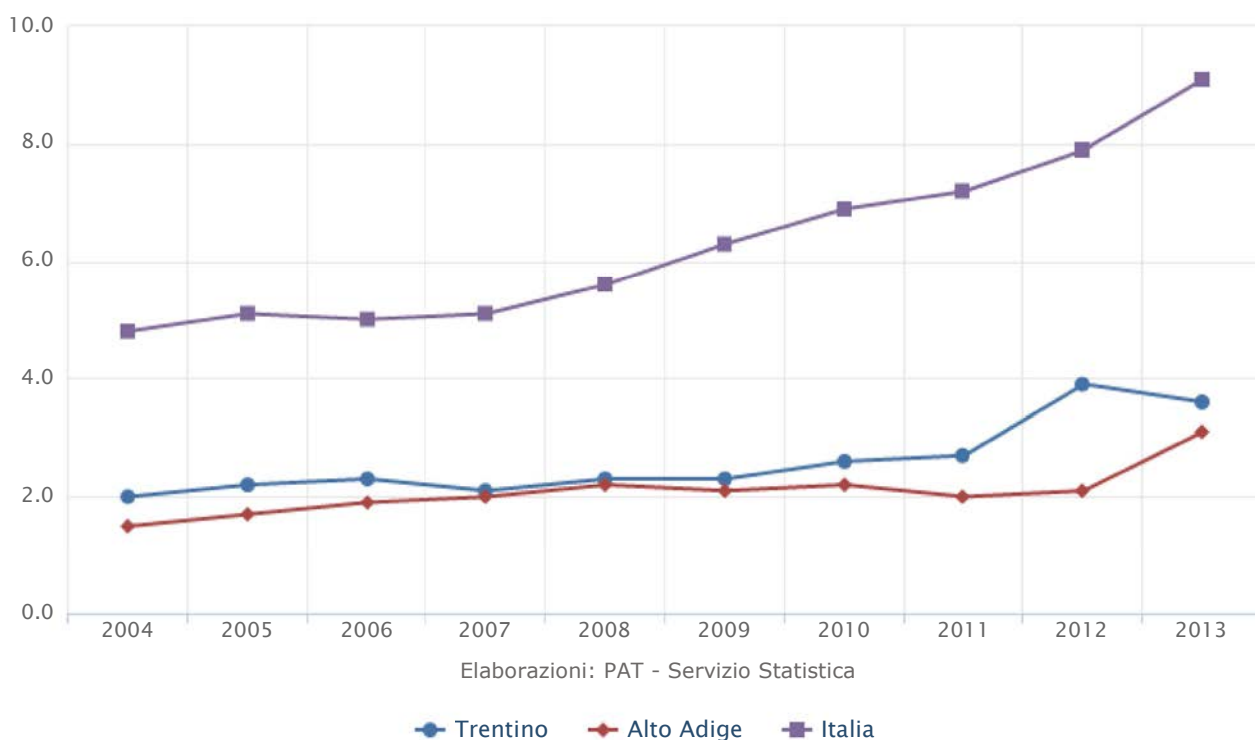



Sistema informativo degli indicatori statistici

Indice di accessibilità ad alcuni servizi

Anno	Trentino	Alto Adige	Italia
2006	6,2	4,7	7,8
2008	5,6	3,5	7,8
2009	5,6	3,8	7,6
2010	6,5	3,0	7,2
2011	6,2	3,8	6,9
2012	6,1	3,6	6,7

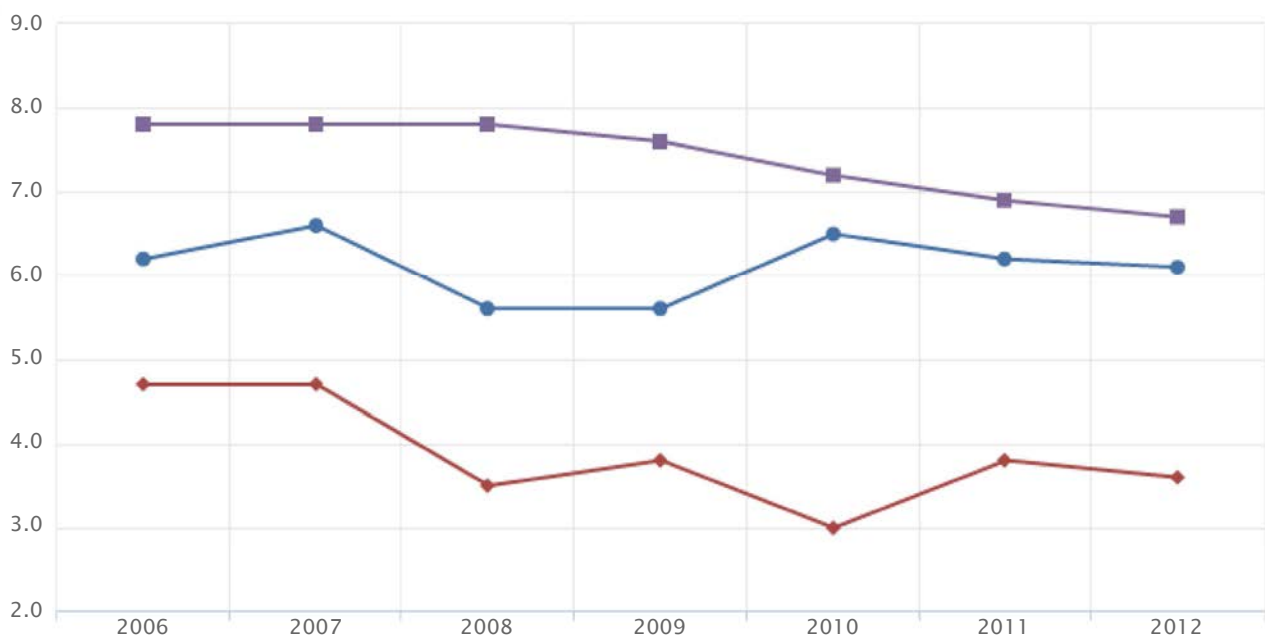

Elaborazioni: PAT - Servizio Statistica

● Trentino ◆ Alto Adige ■ Italia

IDENTITÀ TERRITORIALE E AMBIENTALE



Sistema informativo degli indicatori statistici

Produzione rifiuti procapite Rifiuti prodotti su popolazione residente

Anno	Trentino	Alto Adige	Nord-Est	Italia	UE-27	UE-15	Zona Euro
1995	466,3						
2000	597,5	535,9	548,0	508,6	523,0		563,0
2005	544,7	435,3	559,8	546,2	515,0		546,0
2009	539,2	476,2	563,6	543,4	509,0		549,0
2010	518,1	478,0	572,2	547,9	506,0		542,0
2011	508,7	506,9	552,8	528,6	500,0		
2012	496,4	480,0	528,7	503,8			
2013	478,0	469,2	520,8	491,3			

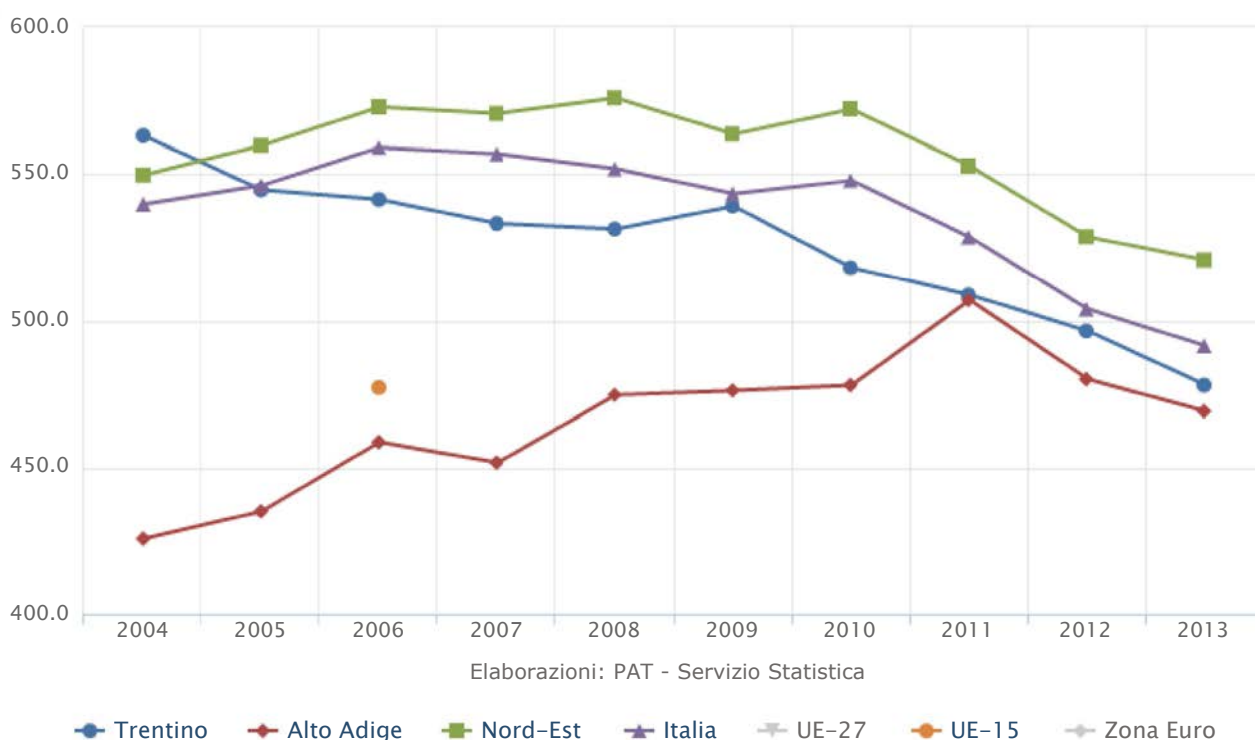



Sistema informativo degli indicatori statistici

Energia da fonti rinnovabili

Anno	Trentino	Alto Adige	Nord-Est	Italia
2002	110,7	173,8	21,4	14,4
2005	72,0	126,8	16,1	13,8
2008	102,6	172,6	21,2	16,2
2009	121,1	182,1	26,2	20,5
2010	119,9	178,4	26,4	22,2
2011	113,5	168,4	27,4	23,8
2012	102,4	199,6	29,2	26,9

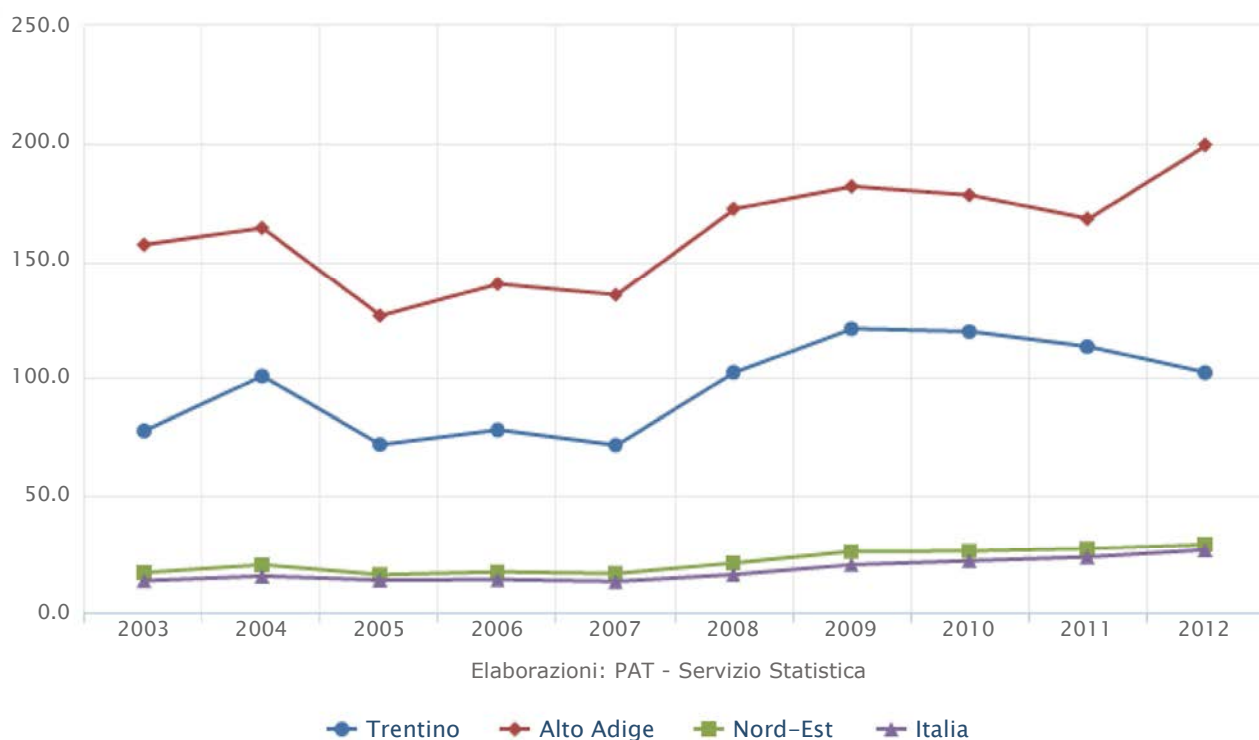



Sistema informativo degli indicatori statistici

Incidenza delle raccolta differenziata rifiuti

Raccolta differenziata dei rifiuti su totale raccolta dei rifiuti * 100

Anno	Trentino	Alto Adige	Nord-Est	Italia
1996	6,1	22,0	9,5	7,2
2000	14,2	33,8	23,3	14,4
2005	44,6	43,7	38,3	24,3
2009	60,6	54,5	51,4	33,6
2010	60,8	54,5	52,7	35,3
2011	62,3	58,6	55,3	37,7
2012	66,5	57,8	56,7	39,9
2013	68,9	60,0	58,8	42,3

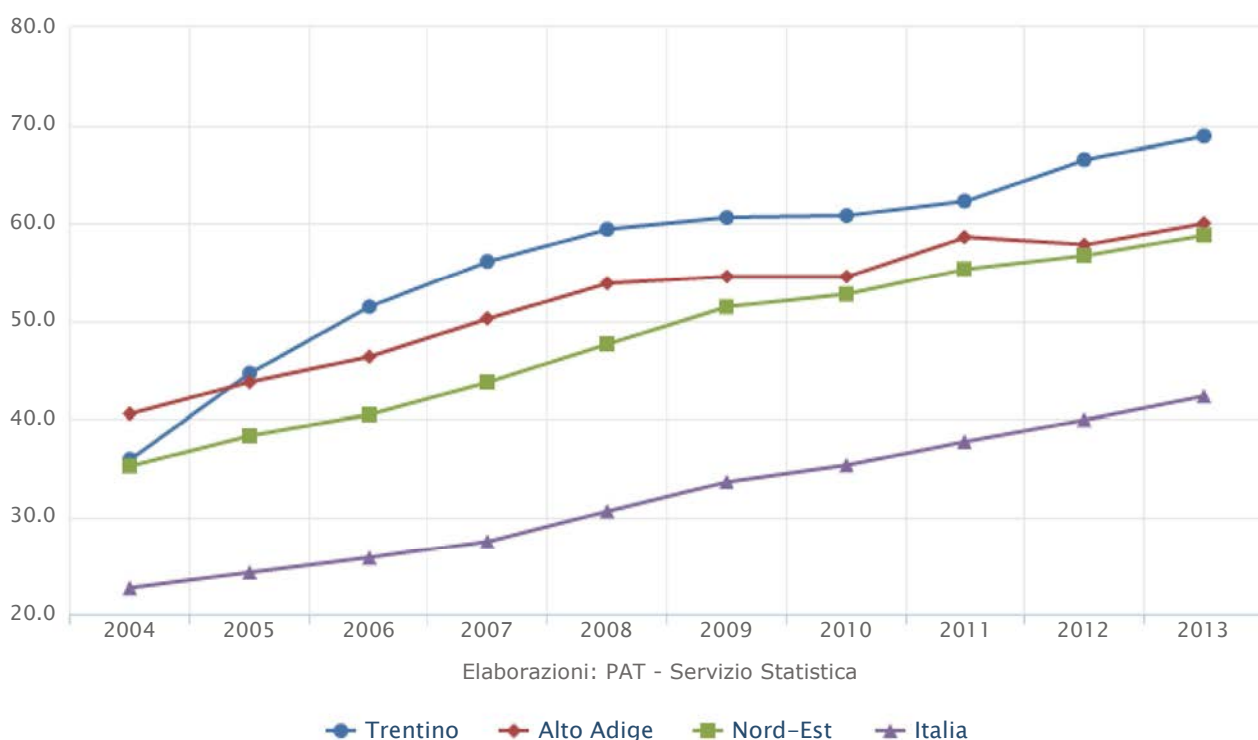



Sistema informativo degli indicatori statistici

Famiglie che si lamentano dell'inquinamento dell'aria

Famiglie che si lamentano dell'inquinamento dell'aria su totale famiglie * 100

Anno	Trentino	Alto Adige	Nord-Est	Italia
1993	25,9	35,2	31,7	37,0
1995	23,7	40,1	36,6	40,8
2000	26,3	37,7	38,0	39,9
2005	35,3	40,1	42,2	41,7
2009	26,3	29,8	38,2	39,3
2010	27,7	28,6	35,7	38,0
2011	29,0	28,6	38,7	36,8
2012	27,7	28,6	35,0	35,7
2013	22,4	27,1	33,0	36,7

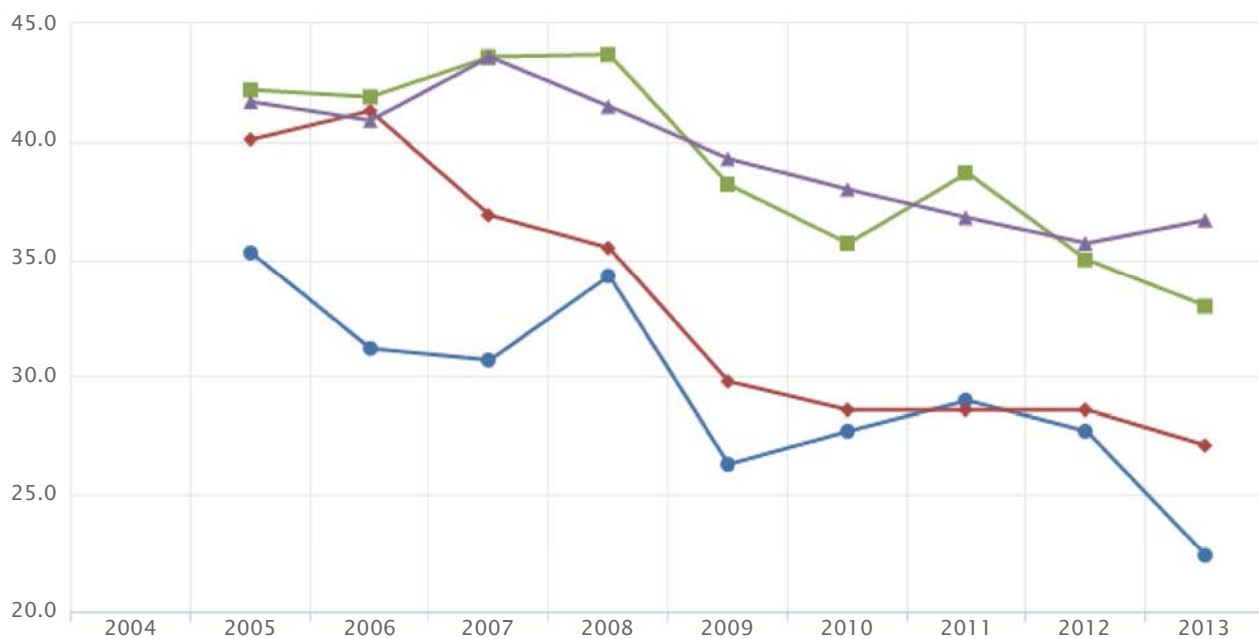

Elaborazioni: PAT - Servizio Statistica

● Trentino ◆ Alto Adige ■ Nord-Est ▲ Italia



Sistema informativo degli indicatori statistici

Famiglie che si lamentano per la sporcizia nelle strade

Famiglie che si lamentano per la sporcizia nelle strade su totale famiglie * 100

Anno	Trentino	Alto Adige	Nord-Est	Italia
1993	11,5	13,0	16,6	30,6
1995	12,9	16,9	17,6	28,8
2000	11,8	19,9	23,6	32,0
2005	16,2	20,1	22,3	32,6
2009	12,9	18,7	22,0	31,2
2010	12,3	17,8	20,6	30,0
2011	17,8	16,6	20,1	29,1
2012	12,6	16,3	18,2	27,6
2013	12,6	15,7	17,2	28,1

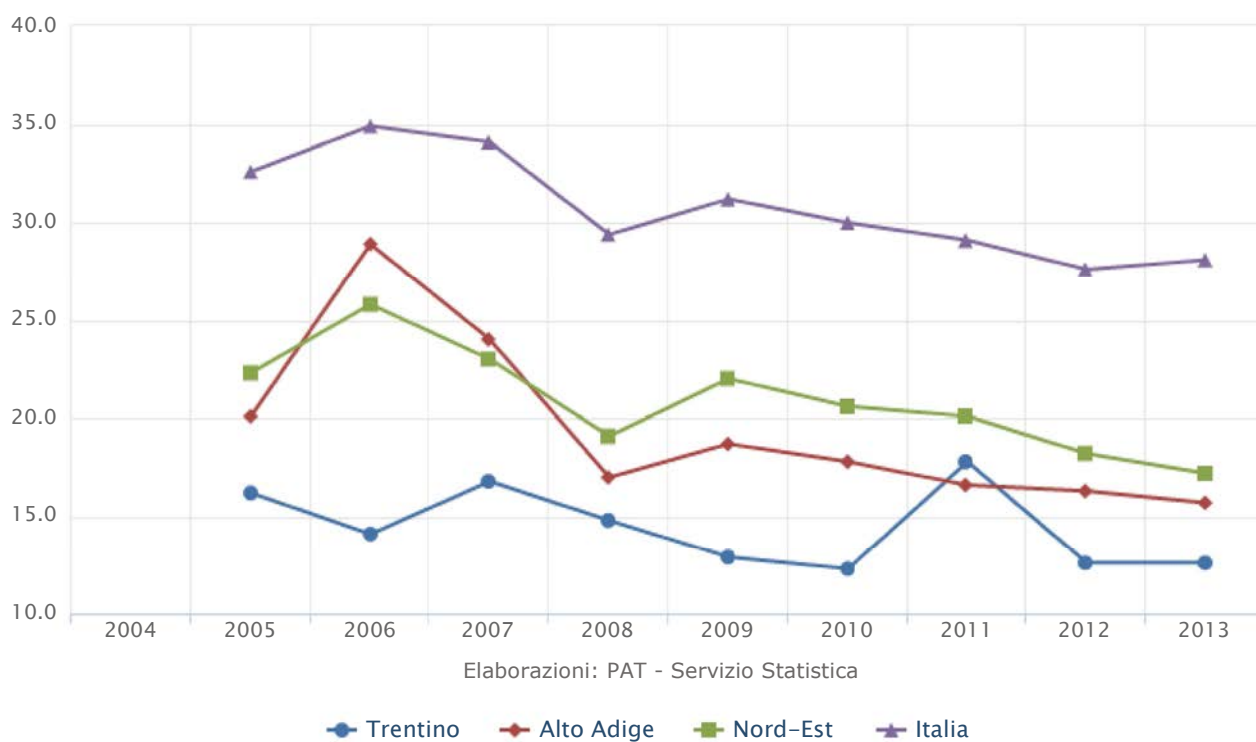



Sistema informativo degli indicatori statistici

Aree di particolare interesse naturalistico

Superficie aree natura 2000 su Superficie territoriale * 100

Anno	Trentino	Alto Adige	Nord-Est	Italia	UE-27
2005	24,4	21,9	17,3	19,1	
2009	27,9	20,3	18,5	20,6	
2010	28,4	20,3	18,6	20,6	
2011	28,4	20,3	18,7	21,0	
2012	28,4	20,3	18,7	21,2	17,9
2013	28,4	20,2		19,3	

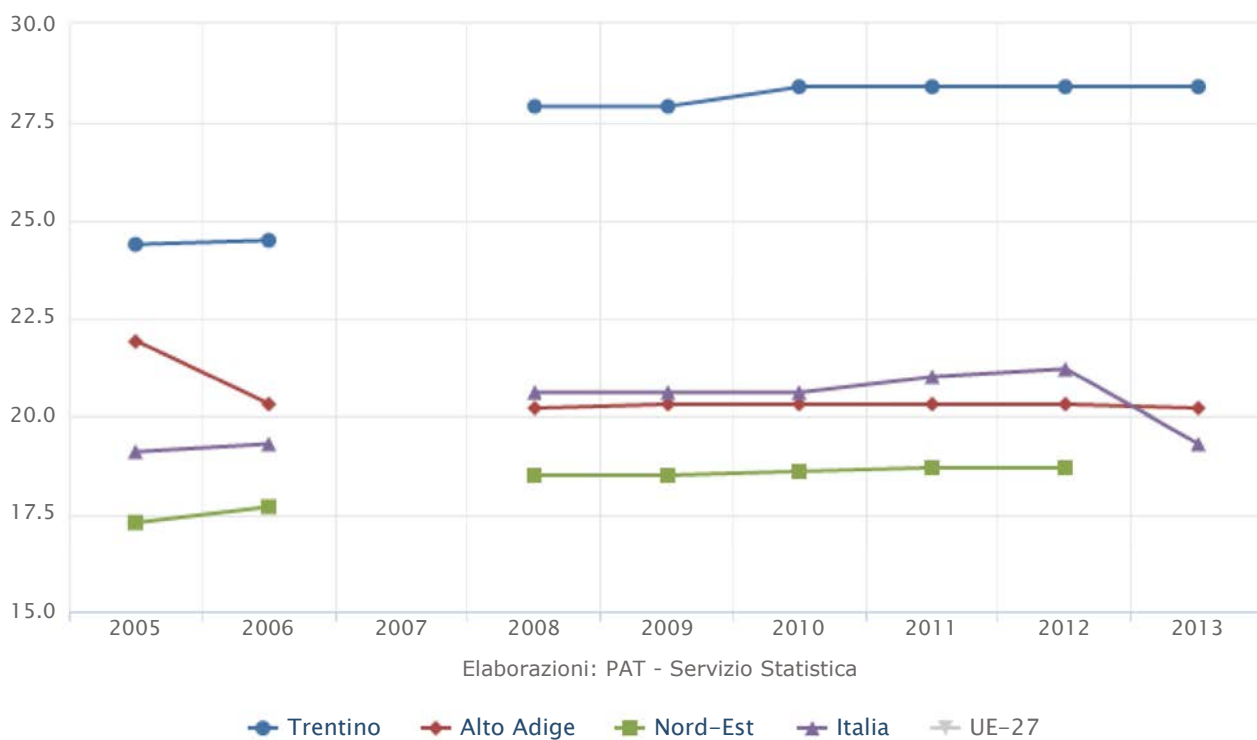



Sistema informativo degli indicatori statistici

Indice di dotazione rete stradale (Italia = 100)

Anno	Trentino	Alto Adige	Nord-Est	Italia
2001	93,1	84,0	104,0	100,0
2007	83,7	83,0	108,1	100,0
2009	84,4	83,2	107,8	100,0
2011	78,6	75,5	106,5	100,0
2012	80,2	78,3	111,2	100,0

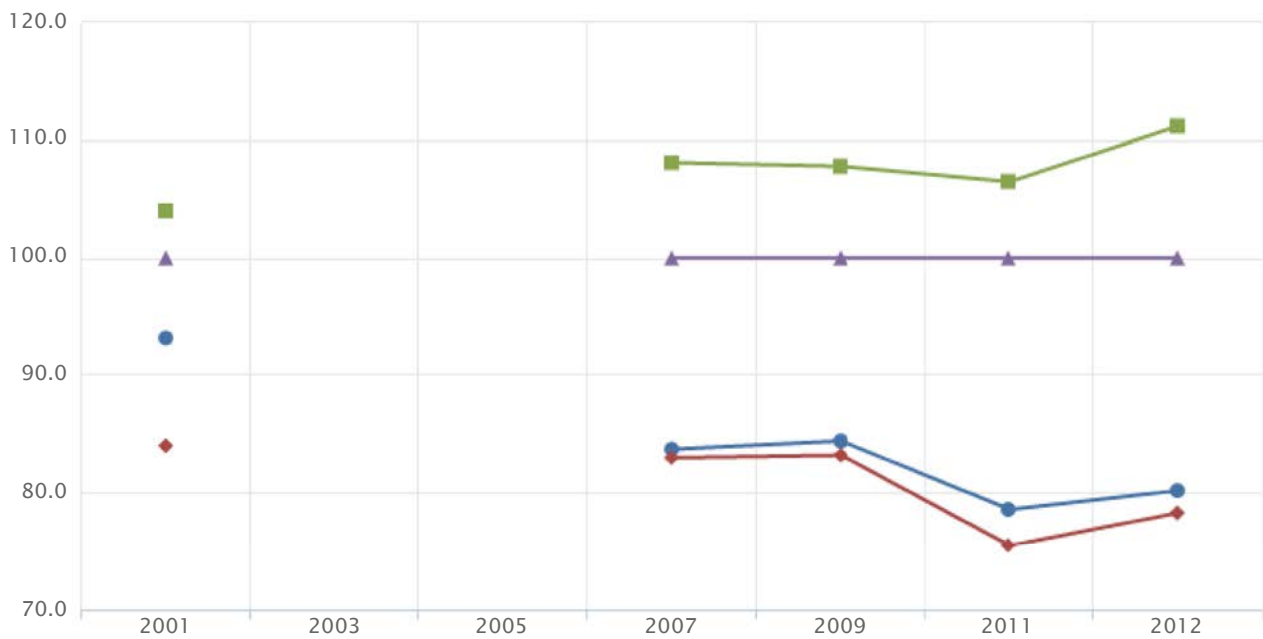

—●— Trentino —◆— Alto Adige —■— Nord-Est —▲— Italia



Sistema informativo degli indicatori statistici

Indice di dotazione rete ferroviaria (Italia = 100)

Anno	Trentino	Alto Adige	Nord-Est	Italia
2001	63,6	90,8	105,6	100,0
2007	71,9	95,7	110,0	100,0
2009	54,2	82,0	110,6	100,0
2011	50,5	74,4	109,3	100,0
2012	65,8	77,8	118,5	100,0





Sistema informativo degli indicatori statistici

Quota trasporto ferroviario attraverso il Brennero

Tonnellate transitate per ferrovia al Brennero/Totale tonnellate transitate al Brennero*100

Anno	Trentino
1995	28,6
2000	25,5
2005	24,0
2008	29,3
2009	33,1
2010	34,4
2011	33,4
2012	27,6

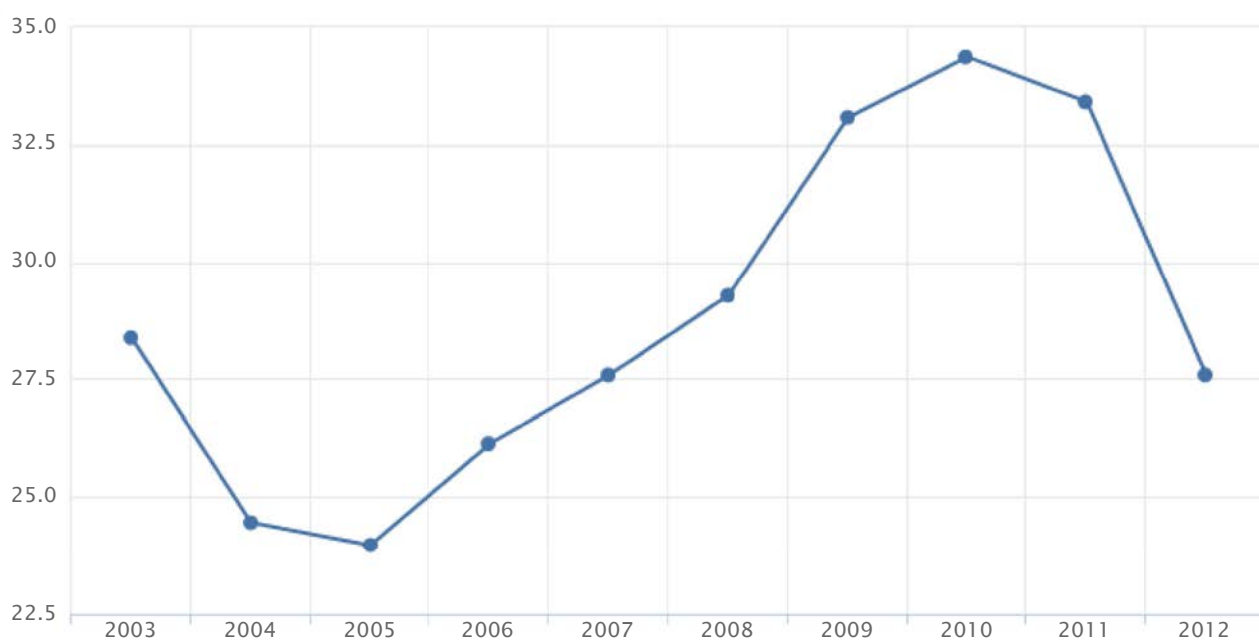

Elaborazioni: PAT - Servizio Statistica

—●— Trentino



Sistema informativo degli indicatori statistici

Percorrenza trasporto pubblico

Anno	Trentino
1995	17190,0
2000	19291,0
2005	20837,0
2008	20924,0
2009	21424,0
2010	21557,0
2011	21619,0
2012	21327,0

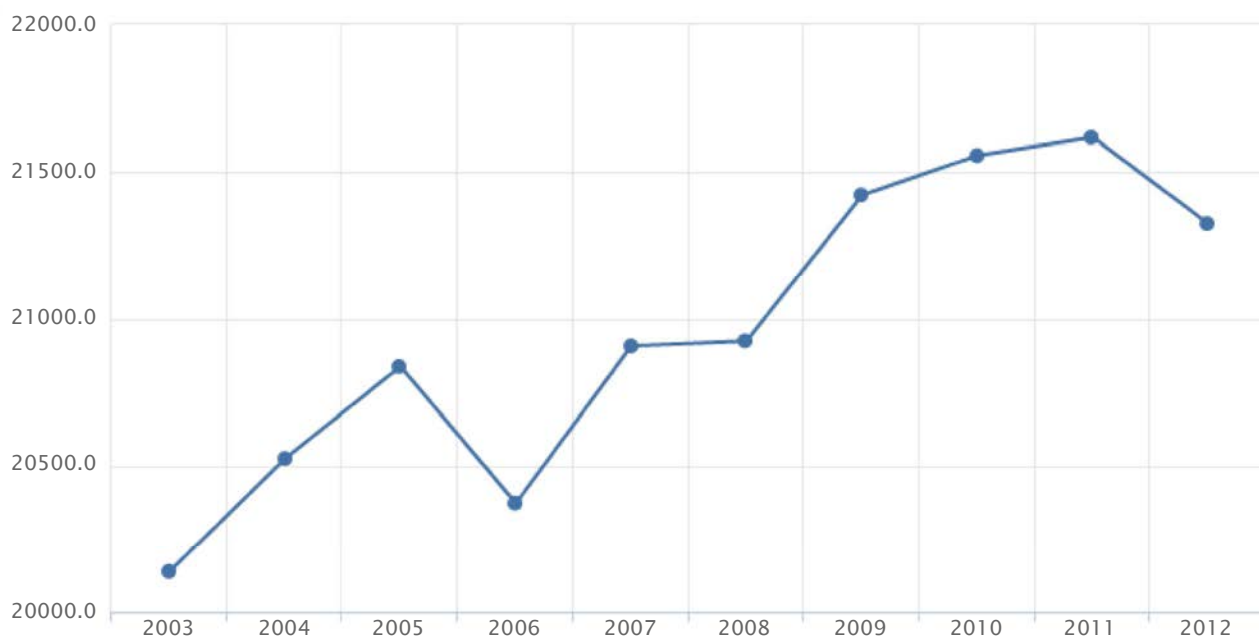

Elaborazioni: PAT - Servizio Statistica

—●— Trentino



Sistema informativo degli indicatori statistici

Utilizzo del trasporto pubblico

Viaggiatori trasportati su popolazione residente media * 100

Anno	Trentino
2001	8,0
2005	8,0
2008	8,7
2009	8,9
2010	9,0
2011	9,2
2012	9,4

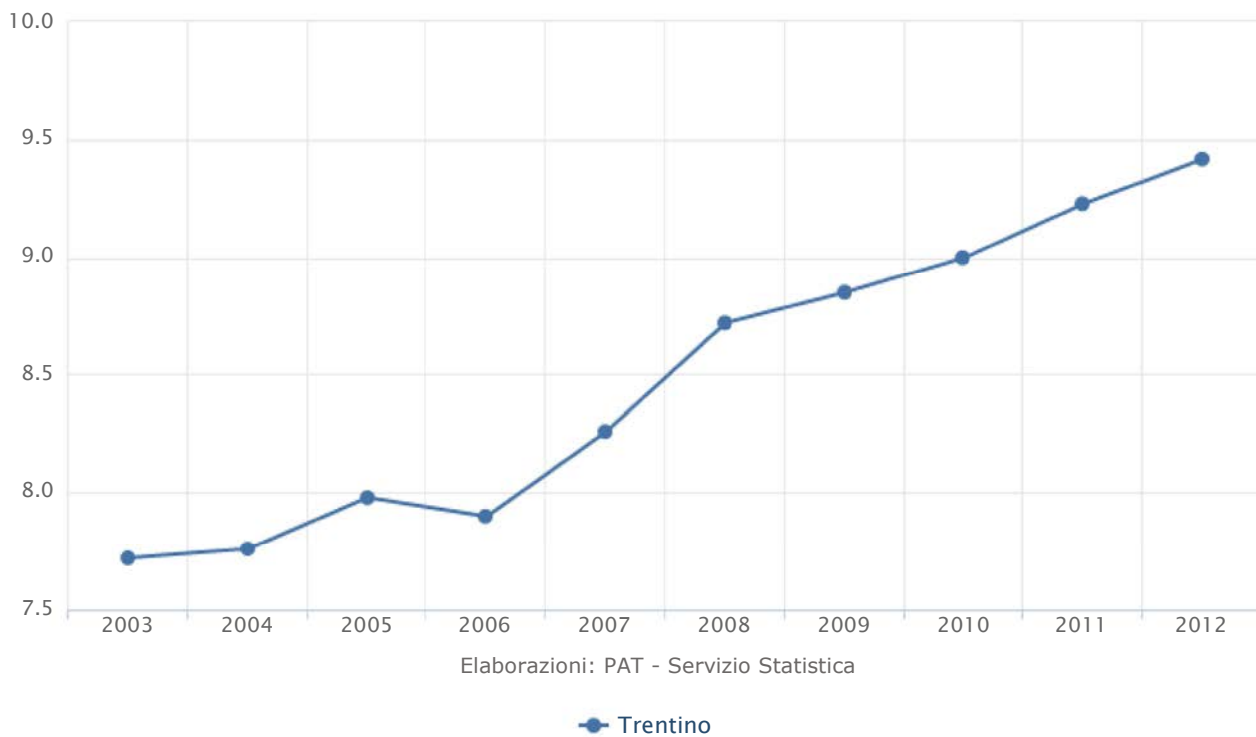



Sistema informativo degli indicatori statistici

Indice di dotazione delle strutture e reti per la telefonia e la telematica (Italia = 100)

Anno	Trentino	Alto Adige	Nord-Est	Italia
2007	59,6		91,9	100,0
2009	59,3	45,1	91,5	100,0
2011	55,2	40,9	90,4	100,0
2012	55,2	40,9	90,2	100,0

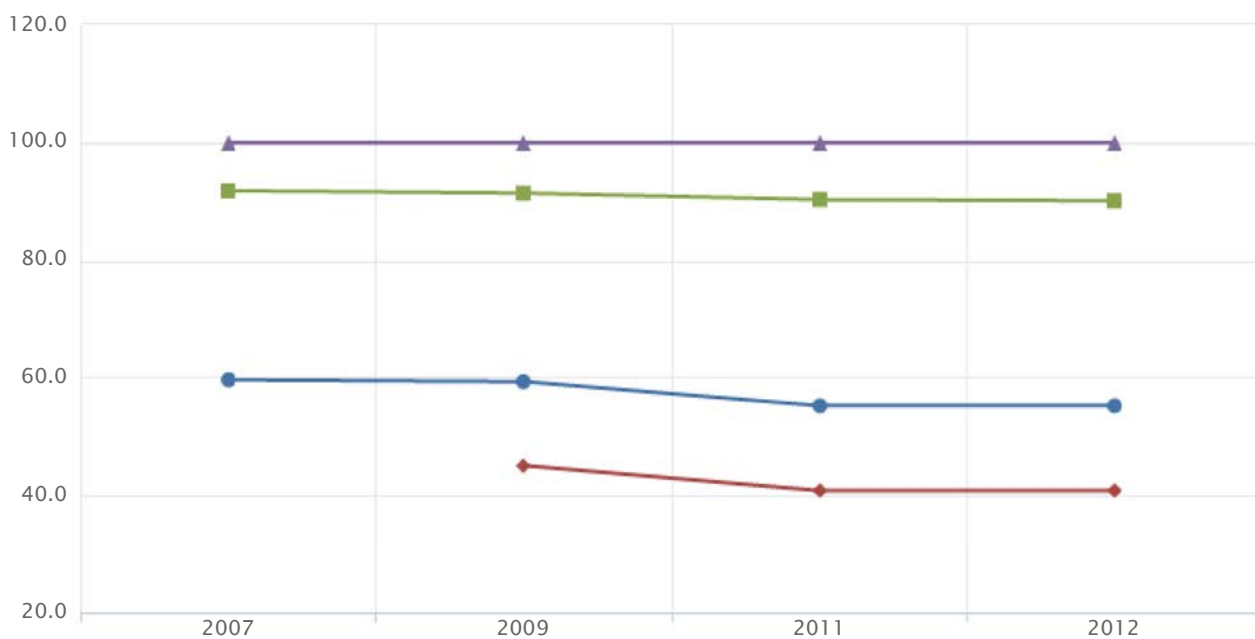

Elaborazioni: PAT - Servizio Statistica

● Trentino ◆ Alto Adige ■ Nord-Est ▲ Italia



Sistema informativo degli indicatori statistici

Imprese 10 addetti e oltre che dispongono di collegamento a banda larga fissa o mobile

Imprese che hanno connessione ad internet xDSL o altra connessione fissa a banda larga o connessioni mobili in banda larga su totale imprese con aumento 10 addetti * 100

Anno	Trentino	Alto Adige	Nord-Est	Italia
2010	84,9	88,0	85,5	84,1
2011	90,7	92,7	88,1	88,3
2012	95,9	97,8	93,0	93,6
2013	96,9	96,0	94,8	94,8

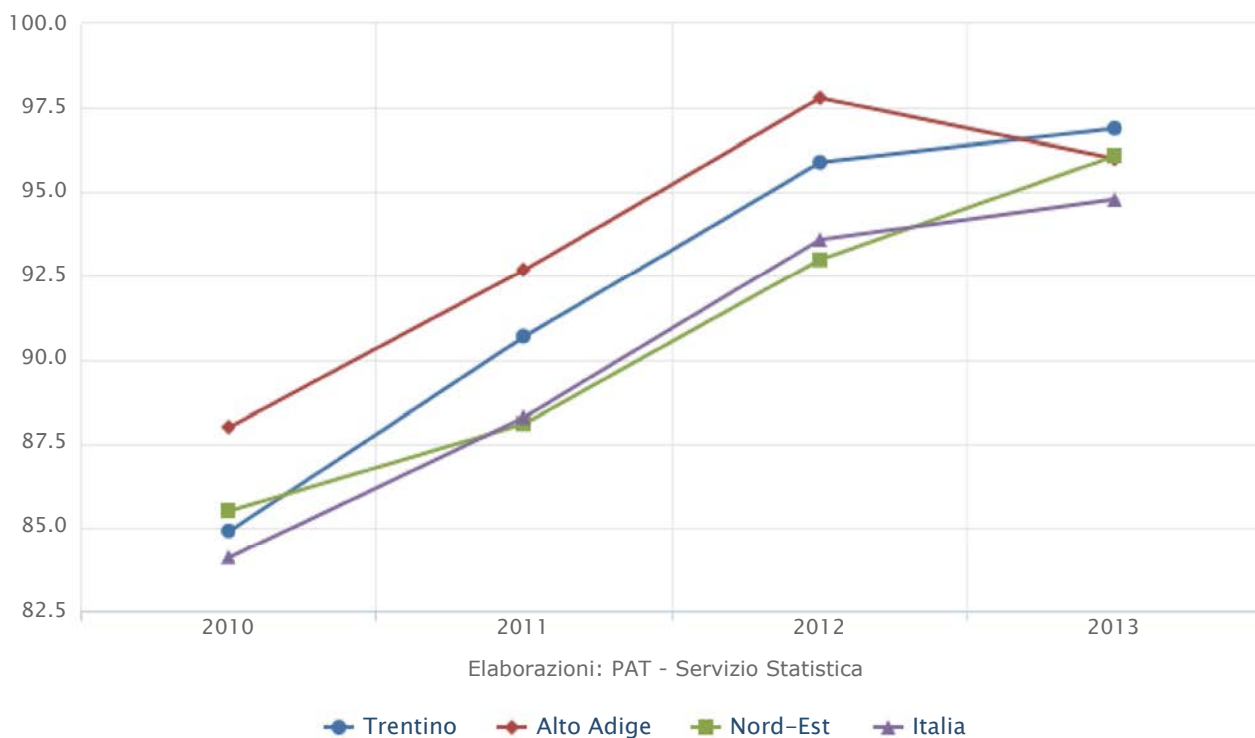

Sistema informativo degli indicatori statistici

Imprese 10 addetti e oltre che dispongono di collegamento a banda larga fissa

Imprese con almeno 10 addetti con collegamento internet a banda larga fissa su imprese con almeno 10 addetti * 100

Anno	Trentino	Alto Adige	Nord-Est	Italia	UE-27	UE-15
2003			29,9	31,2		40,0
2005	60,3	59,8	58,0	56,7	62,0	65,0
2009	85,9	74,1	82,8	82,8	83,0	88,0
2010	84,5	86,2	84,2	83,1		
2011	87,0	89,0	83,7	84,1		
2012	94,2	95,8	91,0	91,6		
2013	95,5	94,7	94,2	93,1		

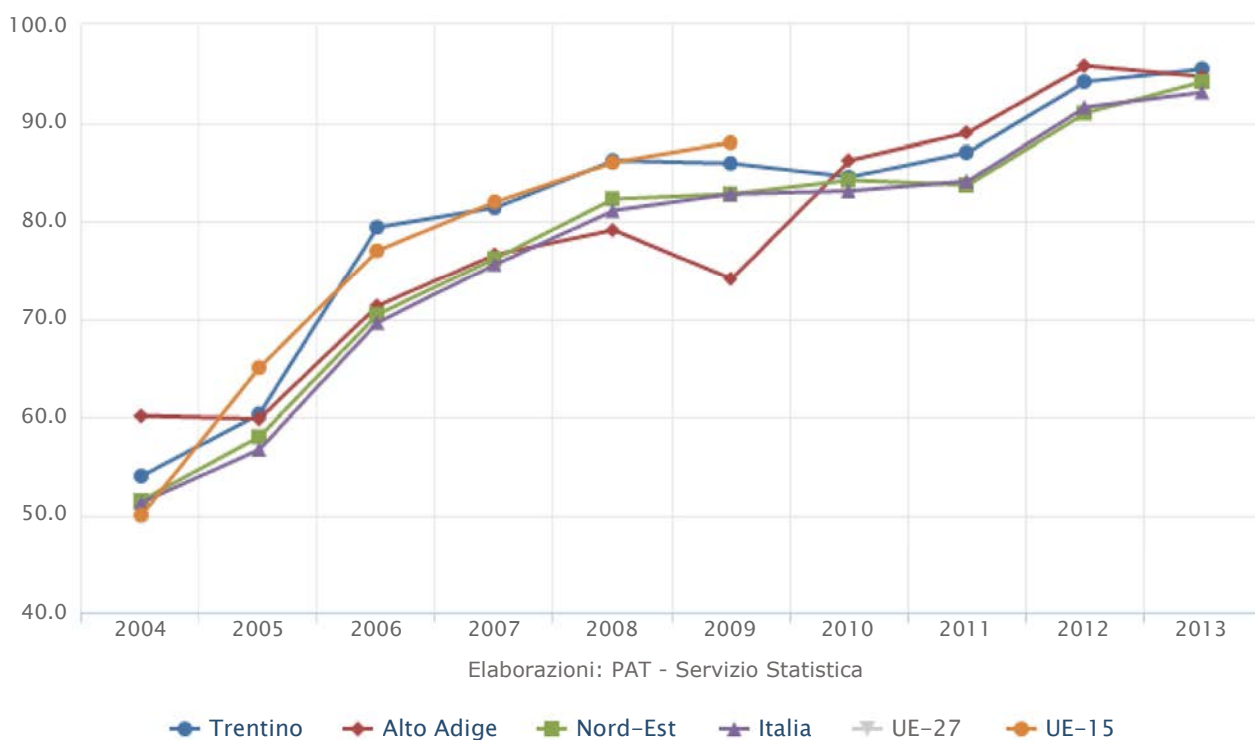



Sistema informativo degli indicatori statistici

Popolazione residente in comuni oltre 750 metri

Popolazione residente nei comuni con altitudine superiore ai 750 metri su popolazione residente totale * 100

Anno	Trentino	Nord-Est	Italia
1990	19,2		
2005	18,4		
2009	18,0	3,8	2,3
2010	17,8	3,8	2,3
2011	17,8		
2012	17,7		
2013	17,6		

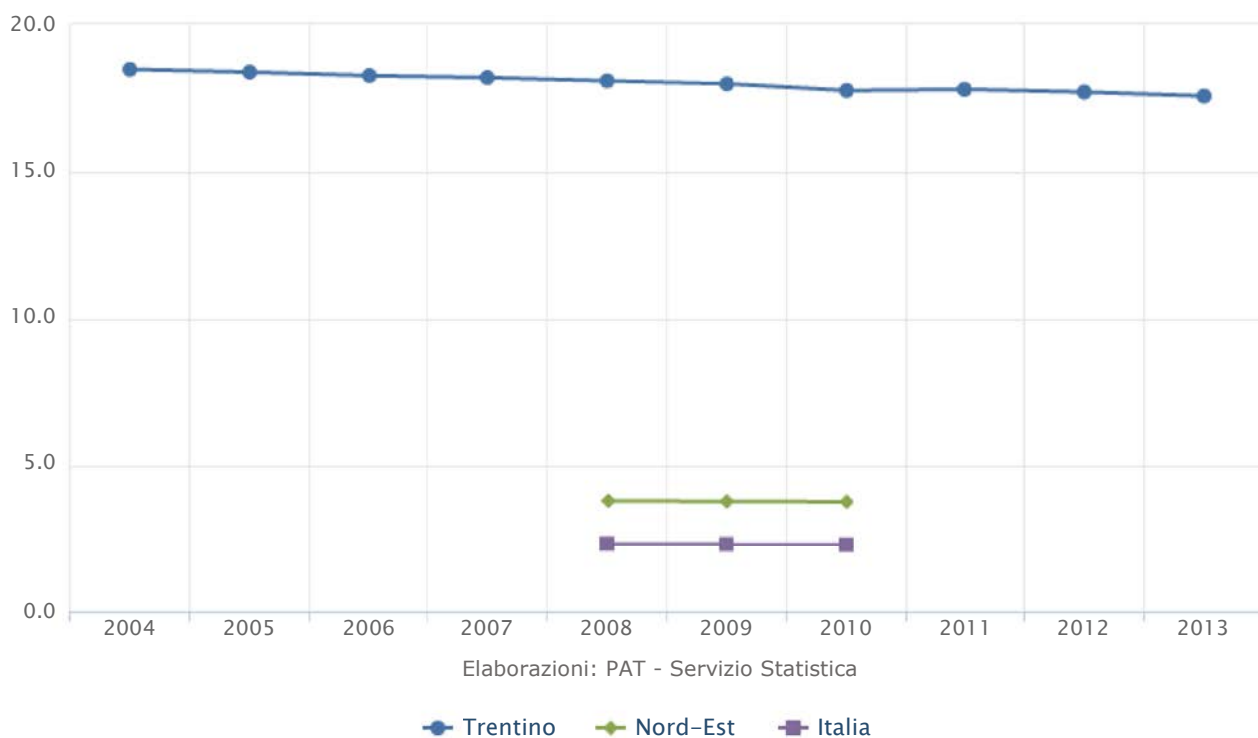

AUTONOMIA E ISTITUZIONI



Sistema informativo degli indicatori statistici

Spesa pubblica corrente

Spesa pubblica corrente su spesa pubblica totale * 100

Anno	Trentino	Italia
1995	76,6	90,0
2000	71,6	88,1
2005	69,5	87,8
2008	71,4	89,7
2009	71,7	89,2
2010	73,4	91,0
2011	74,2	91,4
2012	76,0	91,5

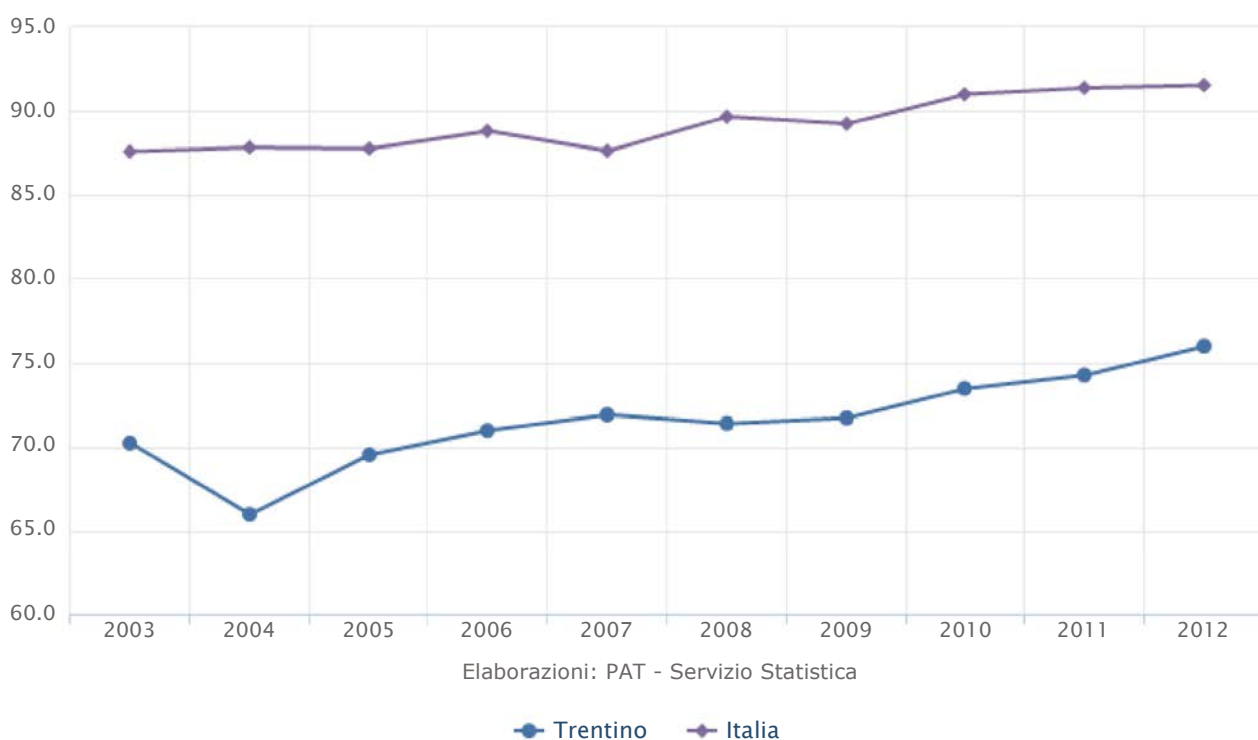



Sistema informativo degli indicatori statistici

Spesa pubblica in conto capitale

Spesa pubblica in conto capitale su spesa pubblica totale * 100

Anno	Trentino	Italia
1995	23,4	10,0
2000	28,4	11,9
2005	30,5	12,2
2008	28,6	10,3
2009	28,3	10,8
2010	26,6	9,0
2011	25,8	8,6
2012	24,0	8,5

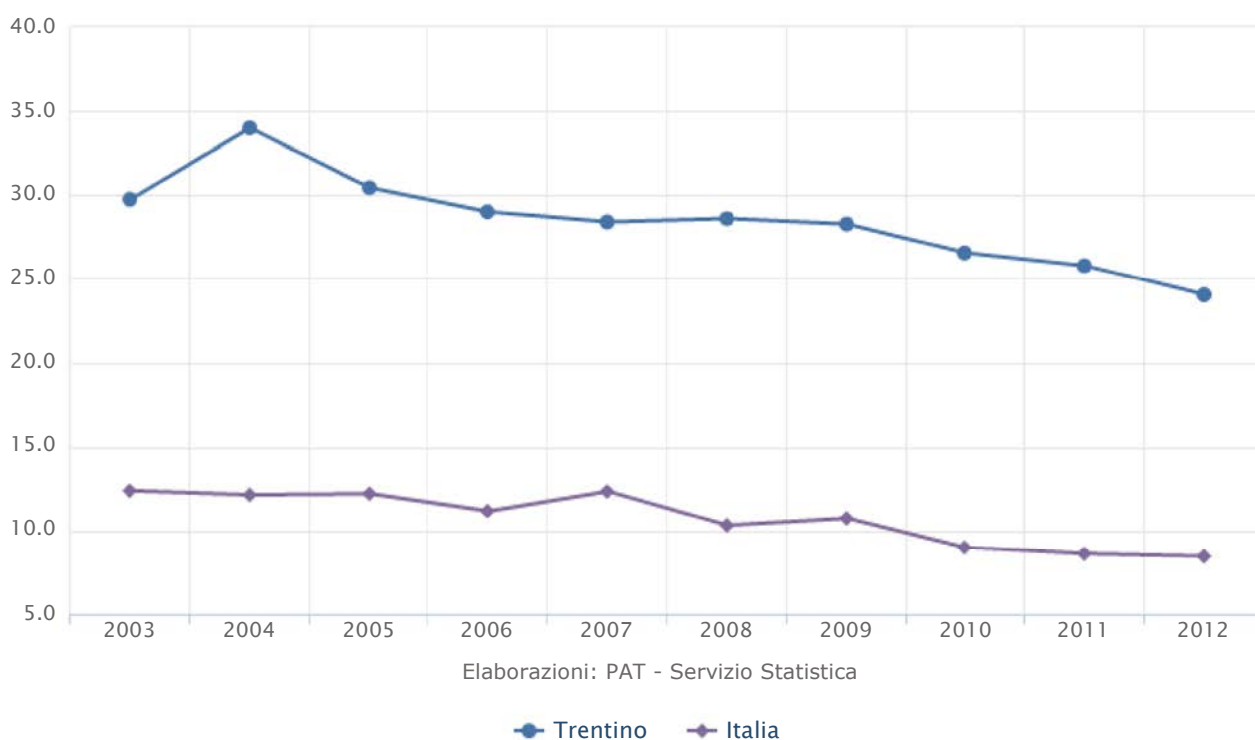



Sistema informativo degli indicatori statistici

Spesa pubblica in conto capitale procapite

Spesa pubblica in conto capitale prezzi correnti su popolazione residente totale * 1000000

Anno	Trentino	Italia
1995	2014,7	660,6
2000	3042,7	978,1
2005	4047,9	1230,8
2008	4105,4	1126,7
2009	4230,0	1211,3
2010	4024,9	995,8
2011	3940,0	985,9
2012	3630,0	969,2

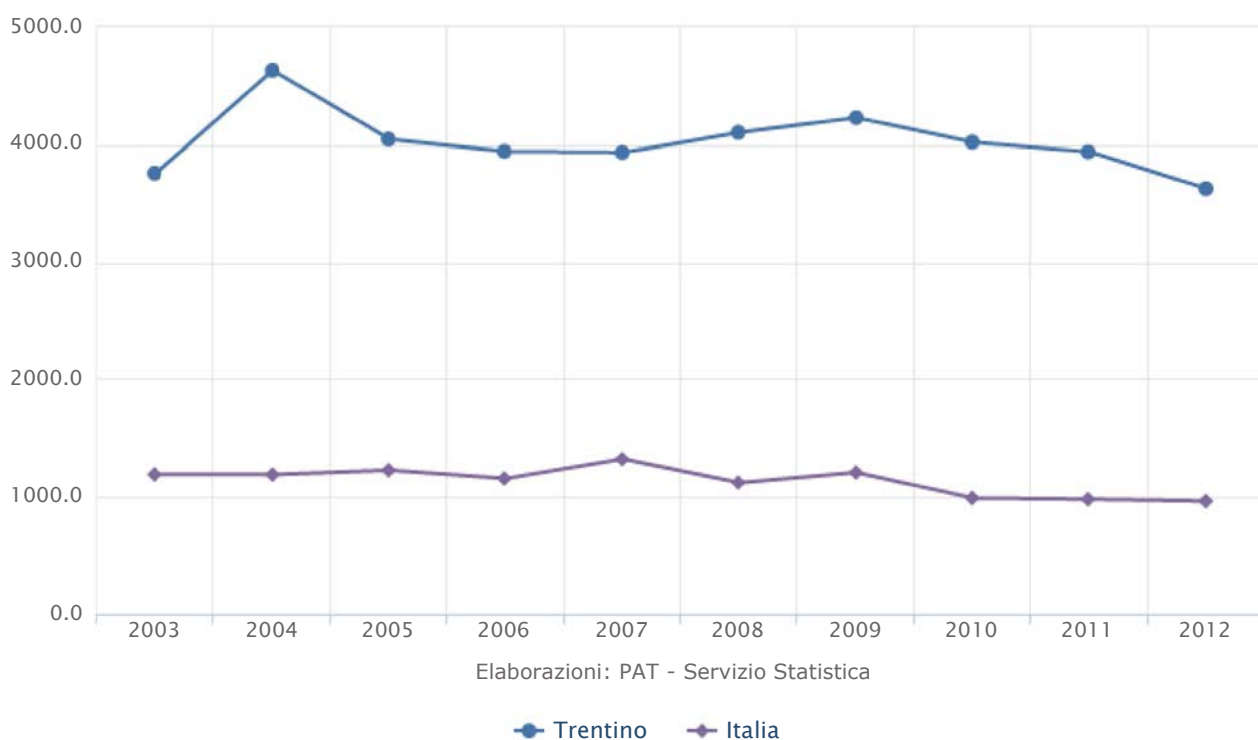



Sistema informativo degli indicatori statistici

Quota percentuale della spesa corrente

Spesa corrente pro capite su totale Italia

Anno	Trentino
2000	105,4
2005	104,5
2008	104,8
2009	106,7
2010	110,6
2011	108,5
2012	109,3

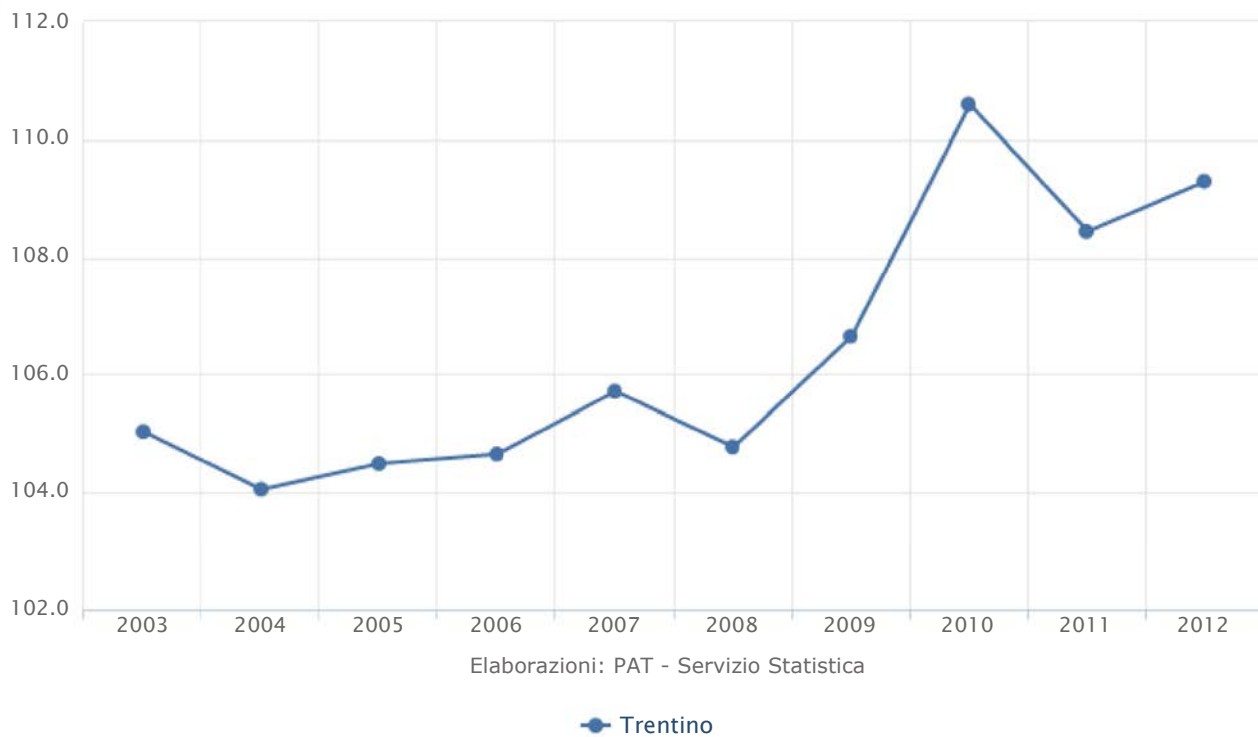



Sistema informativo degli indicatori statistici

Quota percentuale della spesa in conto capitale

Spesa in conto capitale pro capite su totale Italia

Anno	Trentino
2000	311,2
2005	328,9
2008	364,4
2009	349,3
2010	404,2
2011	399,6
2012	374,5

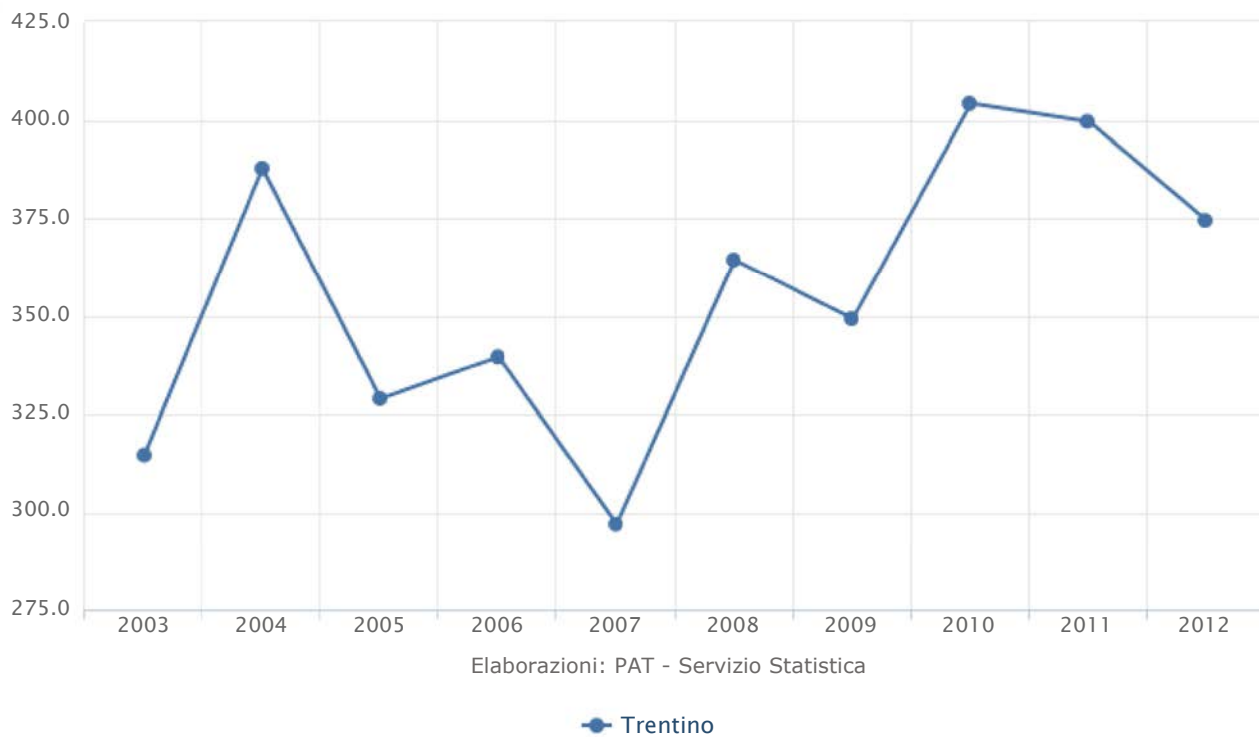



Sistema informativo degli indicatori statistici

Dinamica della spesa corrente

Spesa pubblica in corrente anno (t) - spesa pubblica in corrente anno (t-1) su spesa pubblica in corrente anno (t-1) * 100

Anno	Trentino	Italia
2001	7,6	6,7
2005	3,8	2,9
2008	4,1	4,7
2009	5,7	3,4
2010	4,7	0,6
2011	1,1	1,8
2012	2,1	0,8



Elaborazioni: PAT - Servizio Statistica

—●— Trentino —●— Italia



Sistema informativo degli indicatori statistici

Dinamica della spesa in conto capitale

Spesa pubblica in c/capitale anno (t) - spesa pubblica in c/capitale anno (t-1) su spesa pubblica in c/capitale anno (t-1) * 100

Anno	Trentino	Italia
2001	5,2	17,3
2005	-11,8	3,5
2008	5,6	-14,3
2009	4,0	8,0
2010	-4,0	-17,4
2011	-3,0	-3,0
2012	-6,9	-1,2

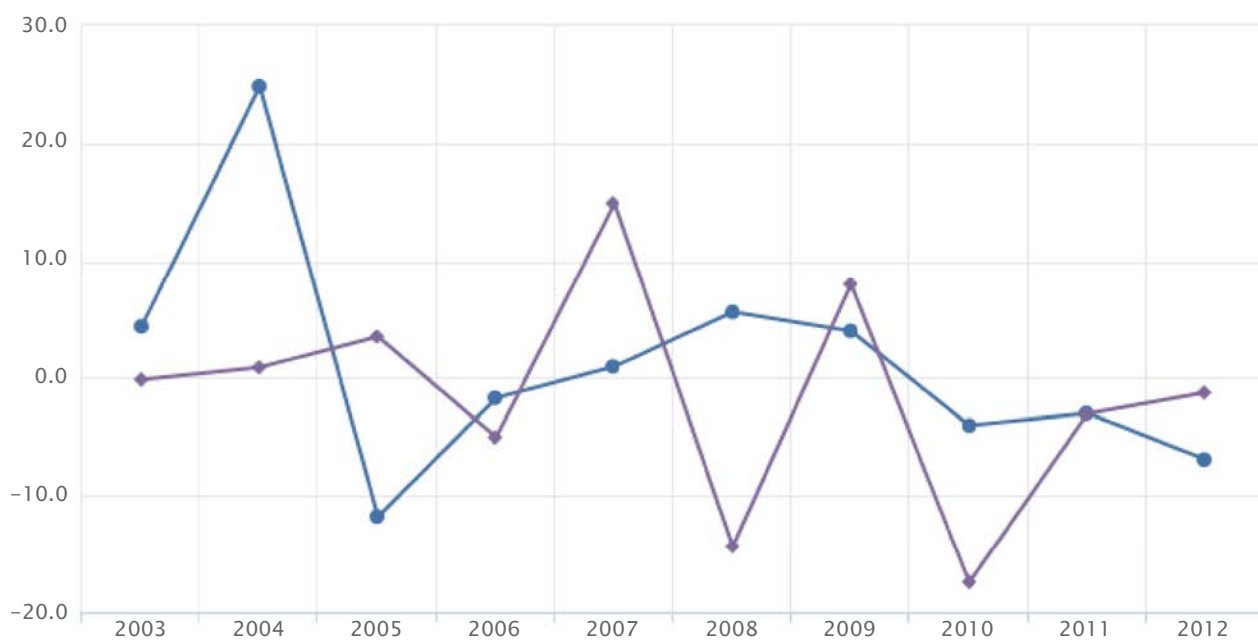

Elaborazioni: PAT - Servizio Statistica

—●— Trentino —◆— Italia



PROVINCIA AUTONOMA
DI TRENTO



Sistema informativo degli indicatori statistici

Spesa pubblica per ICT

Anno	Trentino	Italia
2006	1,0	0,4
2008	1,2	